Apuntes y enfoques de la caza y de la pesca

La pesca de los pejerreyes en el Delta del Paraná

Primero en el Río de la Plata. Luego en el Delta. Tal el trayecto que habitualmente realizan los pejerreyes cuando se avecina el invierno. El proceso inverso no se ha registrado. Lo saben muy bien los pescadores deportivos, que ante la primera aparición de "las flechas plateadas" sienten correr como una onda eléctrica con la noticia y miles de cañas son separadas de los cañeros, bastante nutridos, de los clubs. Este año los primeros pejerreyes se pescaron bastante tempranamente en los muelles del Pejerrey Club, de Quilmes, y fue con motivo de una sudestada. A veces, en pleno verano se produce este fenómeno. No hay un pejerrey en el Plata o por lo menos no se registra un pique de esta especie. De pronto soplan los vientos del sudeste, vientos fríos que taponan las bocas del estuario, y, como éste sigue recibiendo el aporte del Paraná y del Uruguay sin poder evacuar ese caudal en el mar, se producen las crecientes más elevadas (o menos), según la intensidad y duración de las sudestadas. Entonces aparecen los pejerreyes. Son apariciones fugaces, como la de los picaflores en el veranito de San Juan. Al aplacarse los vientos, desaparecen. La invasión de los grandes cardúmenes de Atherinidos se produce, en cambio, en forma continuada y progresiva en los postreros días del otoño; primero en el Plata, luego en el Delta, en los grandes brazos del Paraná, para remontar los cursos y llegar a Rosario. A fines del invierno se pescan pequeños pejerreyes en Corrientes. La especie nunca ha trascendido los rápidos de Apipé, que se presume obran como barrera natural para su dispersión. Muchos conocedores y algunos técnicos creen que los pejerreyes fluviales se acantonan durante el verano en la desembocadura del Plata, en aguas mezcladas. Se estima también que todos los pejerreyes fluviales, menos los juncaleros, se originan allí y son descendientes directos de los escardones. Todo esto permanece en el dominio de las hipótesis, que se confirmarán o no cuando se realice la marcación y estudio de esta especie, como ya se ha hecho con el sábalo. Una tarea científica necesaria, larga y costosa.

Los pesqueros

Los pescadores deportivos se atienen más a hechos concretos. Les interesa saber, antes que todo, cuáles son los mejores pesqueros en el Plata y el Delta. En las costas del Plata hay excelentes lugares para la pesca del pejerrey, desde Punta Lara hasta San Isidro. Los muelles que dan más piques son los construídos sobre parantes, que permiten al agua correr cuando se registran los movimientos periódicos de bajantes y crecientes en el río. Así flujo y reflujo de las aguas facilitan el desplazamiento de los cardúmenes que nadan a pocos centímetros de la superficie. En el Delta los tres brazos principales —Paraná de las Palmas, Miní y Guazú— son excelentes. También en Barca Grande, río de las Víboras Baja, el Temor, el Dorado, etcétera.

En la mayor parte de estas zonas hay muelles construídos especialmente para la práctica de la pesca y servicios de lanchas para ir y venir. Se utiliza la caña de pulso, de bambú natural, con un molinete sencillo, 30 metros de nylon de 30-100 y aparejos de tres a cinco boyas pequeñas, cada una con una brazolada de 25 a 35 cms. de largo y anzuelos Nº 7. Las carnadas son varias: lombriz de tierra, trozo de mojarra, morenita y camarón. La mejor es el trozo de filete de mojarra, cortado en triángulo y pasado una vez por el anzuelo.

Una fiesta para la pesca en Córdoba

El mes de mayo se identifica para los pescadores de concurso con una fiesta deportiva que siempre ha gozado de simpatías. Nos referimos, concretamente, al Campeonato Nacional del Centro de la República, prueba que sirve de marco —junto con el espejo de los lagos y las sierras— a una de las más entusiastas reuniones de camaradería para los representantes de los clubs adheridos a FADEP.

Los dirigentes de los clubs cordobeses han sabido, a través de los años, prestigiar su campeonato. Y lo han hecho, sobre la base de señorío, cordialidad, debido a la eficiencia con que organizan la prueba y también a las tareas piscícolas que han venido realizando para mantener bien poblados con especies pescables los ambientes acuícolas de la provincia mediterránea.

Los factores citados —que indudablemente demandan mucha consagración— son puestos, con oportunidad del certamen aludido, al servicio de los campeones visitantes y sus familias, ya que el evento es propicio para proporcionarse unas vacaciones de principio de invierno.

La Asociación de Pescadores y Cazadores Aficionados Cordobeses (APYCAC) se destaca entre todas sus similares por la labor sostenida e inteligente desarrollada en favor del turismo pesquero. De antiguo, en efecto, APYCAC viene realizando siembras de pejerreyes en el lago San Roque, y en la actualidad, en su hermosa sede ubicada a orillas del lago nombrado, mantiene varias piletas de alevinaje y una estación de piscicultura. En esta última se incuban los huevos embrionados de pejerreyes, truchas y percas. Las larvitas y alevinos son luego criados en las piletas y cuando ya están en condiciones de sortear los peligros que acechan a estos seres en los ambientes naturales, donde impera la dura ley según la cual el "grande se come al chico", los asociados de APYCAC se encargan de sembrarlos en los ambientes necesitados de nuevas poblaciones de peces; para las truchas, los ríos de montaña; para los pejerreyes y las percas, los embalses.

Se puede asegurar, sin temor a hipérbole, que el interés actual del lago San Roque, como ambiente propicio para la pesca, se debe a APYCAC y a la inteligente dedicación de sus asociados. Cuando se percibe cualquier fenómeno capaz de perturbar el desarrollo de los peces, APYCAC gestiona investigaciones, envío de técnicos, y colabora activamente para esclarecer la cuestión. Sus asociados mantienen en el lago una importante flotilla de embarcaciones y la obra benéfica, de honda solidaridad humana, que realiza la institución ha hecho que esas embarcaciones hayan servido para pasear y entretener —y aun pescar— a los no videntes, a niños de asilos, espésticos, etc.

Todos estos antecedentes vienen a la mención porque este año el Campeonato del Centro de la República cumple 25 años. Estará organizado por APYCAC y dará motivo a una semana de festejos en los ambientes de pesca de Córdoba. Estos se iniciarán el 22 y finalizarán el 25. Prácticamente toda la Semana de Mayo. El campeonato en sí será el acto central de esta gran fiesta de los pescadores, sobre la que daremos más detalles a medida que se aproxime la fecha.

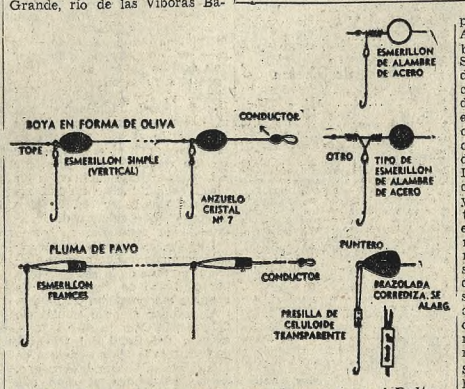

1) Esta línea se recomienda para la pesca en el Delta, donde las aguas tienen fuerte correntada. Las boyas grandes, en forma de oliva marcan bien el pique. 2) Línea de superficie muy sensible construída con canutos de pluma de pavo o ganso. Son útiles en los muelles. Desde arriba se las ve muy bien y marcan bien los piques del pejerrey. Detalles mostrando los distintos tipos de giratorios, una boya puntera cargada y una pequeña hebilla de plástico transparente para brazoladas corredizas

¿Dónde está el pique?

El sábado pasado fue un día de excepcional pique en la laguna de Chascomús. Prácticamente no hubo pescador que no llenara el cupo permitido de pejerreyes de las medidas que la reglamentación autoriza, es decir, arriba de los 25 cms. de largo tomados desde la punta del hocico hasta la aleta caudal. Hermosas piezas y en cantidad. Otro tanto ocurrió en la laguna Chis-Chis, lo que no es insólito pues este ambiente, dedicado exclusivamente a la pesca deportiva en su parte privada, ha dado todo el año muy buena pesca. Lobos y Monte se mantienen con buen pique, pero los pejerreyes de Lobos son de filete todos o, dicho en la jerga piscatoria, "matungos".

El domingo, debido a la falta de viento y la calma chicha que "planchó" las lagunas, el pique mermó notablemente. Pero en cuanto las aguas se presentan con marejadilla los pejerreyes se lanzan sobre los anzuelos y los pescadores hacen excelentes cosechas.

En el Río de la Plata el pique es más que bueno. Se están extrayendo cantidad de piezas de tamaño excepcional para lo que habitualmente se pesca en sus aguas. Ya se sabe que el pejerrey de río, pez de correntada, es más espigado y pequeño que su pachorriento congénere de las lagunas.

En el Delta ya se pescan pejerreyes en el Paraná de las Palmas y el Paraná Guazú. Pero las piezas que se obtienen no son muy numerosas. Unos 8 ó 9 pejerreyes. Todavía no han llegado los grandes cardúmenes.

En los muelles y escolleras marítimos se están pescando escardones de pulso, con paternóster de cinco anzuelos, el Nº 8. Esto da la idea de lo pequeñas que son las piezas. Carnada, trocito de camarón pelado.

La vida en los clubs

El sábado 1º se efectuó el concurso interno programado por la Peña de Pescadores Deportivos La Veleta en la laguna de Chascomús. Los resultados fueron los siguientes: ganador absoluto, Amadeo Readigós, con 20 piezas, todas de más de 25 cms.; segundo, Mario Elía, con 14; tercero, Oscar Valle, con 14 (se desempató por peso); cuarto, J. L. Egudisman, con 13 pejerreyes.

* * *

Anuncia el jefe de relaciones públicas de la subcomisión de pesca del Pejerrey Club de Quilmes, que el domingo 9 del actual, a las 8, se efectuará en las instalaciones de la mencionada institución, de la rambla de Quilmes, el II Concurso Interno de Pesca del Pejerrey, con puntaje para el campeonato correspondiente al "ranking" del año en curso.

* * *

En la Costanera Norte y con horario de 7 a 11 se llevó a cabo el primer concurso de pesca variada del año en curso, organizado por la subcomisión de Pesca y Lanzamiento del Club El Anzuelo. La prueba contó con una inscripción de 59 pescadores, entre ellos algunas damas. Triunfó, ocupando el primer puesto, Martín Ginés, 2º Ernesto Gonzalo, 3º Marcelino Mena. En la categoría damas triunfó la señora Valentina Gonzalo. En cadetes resultó 1º Juan Carlos Lanzellota.

* * *

La subcomisión de pesca del club Ministerio de Obras Públicas anuncia que el 25 de este mes, luego del Campeonato Nacional Lacustre, los equipos de ese club realizarán una excursión a la laguna de Chascomús.

* * *

Es sorprendente comprobar cómo en los más lejanos rincones del país los pescadores deportivos se mantienen activos a través de la acción persistente de las instituciones que los agrupan. Un caso que ejemplifica bien lo que decimos es el que nos ha ofrecido el Club de Caza y Pesca Pescazaike, de Río Gallegos. Este club organizó, con el patrocinio de la Dirección General de Turismo de la provincia de Santa Cruz, un concurso de pesca en el lago Argentino. La prueba se vio obstaculizada por las lluvias, que dejaron en mal estado las rutas, y la crecida que se sumó la rotura de ciente del lago por obstrucción del ventisquero Moreno. No obstante todos esos inconvenientes, uno de los ómnibus y la imposibilidad de arribar de los representantes del Club de Pesca de Deseado, de Chubut y Tierra del Fuego, la prueba se efectuó con el concurso de 37 participantes del Club de Caza y Pesca de Río Turbio, Club de Lago Argentino y club organizador. Se clasificó 1º Juan Carlos Gallardo, de Pescazaike; 2º Jorge Branzuel, de Río Turbio, y Gerónimo Dragnic, de Pescazaike. En arco iris la pieza mayor la obtuvo Sabino González, de Lago Argentino, y en perca, Juan Carlos Gallardo, de Pescazaike.

* * *

Los resultados de la primera prueba de pesca de pejerrey con puntaje para el ranking 1965, efectuada en Chascomús, son los siguientes:

Se clasificó ganador Emilio Fernández, con 44 piezas; 2º, Luis Diamanti, con 31 piezas; 3º, Domingo Petkovic, 28 piezas; Jorge C. Bisio, 25 piezas; Carlos Camere, 24 piezas; Galeano, 21 piezas; Juan Carlos Vergara, 18 piezas; Abel Muñiz, 15 piezas; Eduardo Beaufays y Casas, 14 piezas cada uno, y A. P. Failde y R. Munano, con 12 piezas cada uno.

Las piezas obtenidas fueron donadas al Hospital Municipal Dr. Nicolás Boccuzzi, de Florencio Varela.

...con dolor

Entre pescadores se comentaba la extraordinaria fecundidad de los peces.

—Imagínese usted —decía uno de ellos— un pejerrey de 30 centímetros pone 15.000 huevecillos de medio milímetro...

—¿Saben ustedes —terció un tercero— cuál es el pez que tiene su descendencia con más sufrimientos?

—¡...!

—Pues el congrio, amigo. La tiene con-gritos...

Escuelita de pesca

—¿Usted sabe cuál fue la primera experiencia que se hizo en la historia de la humanidad sobre el uso de carnada viva?

—Sí, señor. Fue la de Jonás. Se hizo tragar por la ballena...

La señora Hilda R. de Rumboll, en su criadero Hilltop's

El Cocker Spaniel Inglés

Características esenciales que lo distinguen

Pequeño en su estructura, pero de grandes cualidades para la cacería. Así es el Cocker Spaniel Inglés, un perro muy codiciado por los cazadores, en especial los que se dedican a la caza del pato. La característica sobresaliente de su trabajo la realiza en el agua —nadan asombrosamente—, haciendo volar la caza y luego, una vez derribada, recuperarla. Su tarea la realiza con pasión y resistencia, bajo todos los climas y en aguas a muy bajas temperaturas, ante la belleza o feracidad del terreno en que le toque trabajar, en la lozana vegetación o en el bosque umbroso.

Es un perro muy inteligente, con extraordinario olfato, pequeño pero vigoroso, incansable en el rastreo de todo tipo de caza.

Porte elástico y músculos listos para entrar en acción. Una verdadera partida de caza no estará nunca completa ni tendrá pleno éxito sin su compañía

Su origen

El Cocker Spaniel Inglés es originario del país de Gales y Devonshire. Se lo conoció en el año 1340. No es fácil encontrarle un pedigree. Hasta el año 1893 no fue reconocido como raza en Francia, en donde fue importado por Paul Caillard.

La familia "spaniel", que recibe su nombre por ser originaria de España, está incluída entre las más antiguas del mundo, y entre ellas el Cocker Spaniel, antecesor del Cocker Americano.

Su educación para el trabajo

Educar a un Cocker Spaniel para adaptarlo a las mejores condiciones que un perro de caza debe reunir no es más difícil que la de cualquier otro animal de sus características.

Es muy importante que el guía en los momentos de su adiestramiento tenga presente que el Cocker Spaniel es un perro de movimientos rápidos, que ejecuta siempre alrededor de su dueño, llevado por el ansia de encontrar rápidamente una pieza de caza, cualquiera que sea su especie.

Debe desarrollarse con preferencia esta cualidad tan innata en su instinto. Debe tenerse también presente su fina sensibilidad. Es inteligente y sabe muy bien distinguir un reto de una caricia.

Se recomienda que durante el período que dure su educación para desarrollar a la perfección sus facultades para la caza (rastreo) se lo trate con prudencia y siempre de buen modo. No debemos olvidar lo que dijo un especialista, refiriéndose en general a la educación de un perro: "Basta un minuto para malograr la paciente labor de educación de varios años".

La técnica de la educación de los animales ha cambiado notoriamente y evolucionado en los últimos años muy favorablemente de acuerdo con sus resultados: se ha reemplazado el concepto de doma por el de educar. Se dejó de lado el empleo de la fuerza por un trato dulce y perseverante. De ahí los resultados positivos tan halagüeños y las muchas satisfacciones que brinda el empleo del nuevo método de educación.

Caracteres generales y aspecto

Apariencia general: Es la de un perro de caza activo y alegre. Comparado con la raza de mayor tamaño, el Field Spaniel, no se asemeja a ella en sus líneas generales, como tampoco en su altura y largo. Por el contrario, es más corto de dorso y más alto de patas.

Cabeza y cráneo: Hocico y maxilar inferior bien desarrollados y cuadrados. "Stop" definido. El cráneo y la frente deben estar bien desarrollados, con abundante espacio para una buena capacidad cerebral, prolijamente cincelada y seca. La nariz, suficientemente ancha y bien desarrollada para facilitar el exquisito poder olfativo de esta raza.

Ojos: Llenos, pero no prominentes. Castaños o marrones. Armonizando con el color del pelaje. Con una expresión general de inteligencia y dulzura. Decididamente muy despiertos, vivaces y alegres.

Orejas: Lobulares, de inserción baja, finas como gamuza y sin sobrepasar en largo a la nariz. Bien cubiertas con pelos largos y sedosos, que deben ser lacios, sin formar rulos.

Cuello: Debe ser largo y musculoso, elegantemente colocado sobre la inclinada cruz.

Cuartos delanteros: La cruz debe ser fina e inclinada. El pecho debe ser profundo y bien desarrollado, no debe ser demasiado ancho y redondo, para no obstaculizar la libre acción de las patas delanteras. Las patas deben tener buen hueso, rectas y con flecos. Deben ser lo suficientemente cortas para concentrar poder, pero no tanto que impidan el tremendo esfuerzo esperado de este pequeño perro de caza.

Cuerpo: Compacto y sus partes firmemente ensambladas entre sí, dando la impresión de poder concentrado y de una actividad incansable. Corto de dorso. Cuerpo inmensamente fuerte y compacto por el tamaño y peso del perro. Cayendo su línea superior levemente hacia la cola.

Cuartos traseros: Anchos, bien redondeados y musculosos. Las patas deben tener buen hueso, rectas y con flecos. Deben ser suficientemente cortas como para concentrar poder, pero no demasiado cortas que impidan su total actividad.

Pies: Deben ser firmes, redondos como los del gato. No deben ser grandes, ni abiertos, ni de articulaciones sueltas.

Cola: Es la característica de sangre azul en todas las variedades de la familia de los Spaniel. En el Cocker, más activo y liviano, aunque colocada baja, se permite llevar un poco más alta que en las otras variedades, pero nunca parada. Más bien en línea con el dorso. Cuanto más bajo la lleve mejor.

Durante el trabajo, su acción debe ser continua, por ser ésta la más vivaz y alegre de toda la familia de los Spaniel. No debe cortarse demasiado breve.

Pelaje: Es el perro que más variedades de color posee. Los Cocker Spaniel pueden ser dorados, dorado y blanco, dorado matizado, negro (completamente azabache), blanco y negro, negro con fuego —las orejas color fuego, puntitas del mismo tono sobre los ojos y en las extremidades (botitas)—; los hay también de tres colores: blanco, dorado y negro.

Los entusiastas del Cocker Spaniel han venido realizando grandes progresos en el mejoramiento de la raza, importando ejemplares de otros países, especialmente de Inglaterra. En nuestro medio hay muchos y muy buenos criaderos. Podemos mencionar los más importantes: Hilltop's, de la Sra. Hilda Runnacles de Rumboll; Joys, de los Sres. Remo Ripamonti y Celeste B. de Ripamonti; Of Iron, del Sr. Mariano de Ezcurra; Batitú, de Hedbert Enrique Lemos; El Boquerón, de la Sra. Adriana M. de Demaría Anchorena, etcétera.

Por último, diremos que el Cocker Spaniel es un perro de dulces afecciones, de corazón sensible y tierno, que, aparte de todas las condiciones apuntadas para la caza, se constituye en un excelente compañero del hombre.

La Federación de Caza Mayor está en plena marcha

La gestión está en marcha e importa a todos aquellos que aman el deporte de la caza mayor. Comenzó con una reunión informal en la Dirección General de Tiro. Representantes de varios clubs, algunos aficionados que aclararon su condición de independientes y, por cierto, autoridades de la casa que abría sus puertas a la inquietud de las entidades. Se escucharon cosas interesantes y, sobre todo, al término de la conversación se convino una acción inmediata para crear la Federación Argentina de Caza Mayor. Pero vayamos por partes.

El coronel Colomer, en su carácter de director de la institución, hizo de prologuista. Ordenó los temas, señaló los problemas más importantes y refrescó la memoria sobre algunos quizá olvidados. Era bastante claro que no obstante existir en el ánimo de muchos de los concurrentes la intención de federar todos los clubs dedicados a la caza, se imponía separalos en los de caza mayor y en los de caza menor. Uno de los argumentos —el de más peso, sin duda— era la diferencia de armas utilizadas y las exigencias que sufren los deportistas de la caza mayor por la tenencia de aquellas de gran calibre. Todo se funda, en realidad, en la falta de reglamentación de la ley 13.945, que se refiere específicamente a este tema.

Así establecida la necesaria división, el teniente coronel Castañeda insistió en dar prioridad a la federación de caza mayor, dado que existía ya en marcha otra —como dijo uno de los presentes— dedicada a los clubs de caza menor.

El debate se prolongó inevitablemente por el agregado de temas muy diversos, aunque vinculados ciertamente a la caza.

El Congreso Nacional de Tiro

Más de 200 clubs en toda la República dedicados a la caza, pero en su mayoría —por no decir casi todos— con sólo subcomisiones encargadas de la caza mayor, hablaban a las claras de un deporte restringido por sus mayores exigencias, a núcleos reducidos de aficionados. Esas exigencias, de índole muy diversa, eran producto, entre otras cosas, de la dificultad para adquirir armas y de las trabas, a veces arbitrarias, para justificar su tenencia.

Los señores Emil Taboada y Adrián Videla, presidente y secretario, respectivamente, del Club Argentino de Caza Mayor, hicieron particular hincapié en decidir la creación de un grupo de personas que promoviese la federación en primer término. Se explicó, además, que el club había tomado ya la iniciativa enviando circulares a ese respecto a todos los clubs que tuvieran subcomisiones de caza mayor en el país, y que se habían recibido numerosas respuestas de adhesión para federarse con carácter nacional.

Finalmente se concretó la creación de una comisión promotora que, en principio, realizara reuniones semanales en las dependencias de la Dirección General de Tiro, puestas a disposición por el coronel Colomer. La comisión quedó integrada por los señores Adrián Félix Esteguy y Alberto McLean, por el Club Argentino de Caza Mayor; Adrián Videla, por el Conseil International de la Chasse, con sede en París, y Rubén Martínez y Alfredo Cagiano, por el Centro de Cazadores del Oeste. Al mismo tiempo, y en calidad de colaborades, se anotaron muchos de los presentes en la asamblea.

Igualmente se informó sobre la preparación del Congreso Nacional de Tiro, al que habrán de concurrir representantes de todos los clubs de caza del país, anunciándose el ofrecimiento del director del Colegio Militar; del comandante de la Brigada I con asiento en El Palomar; del Club Tiro al Segno y muchas otras instituciones, para suministrar comodidades a las delegaciones que vendrán del interior.

Otros propósitos

De la reunión, que sirvió para cambiar distintas impresiones sobre el tema, se desprendieron circunstancias positivas en todo terreno. La creación de una federación de caza mayor supone preocuparse, además, por la conservación de las especies, perseguidas a menudo sin discriminación y en otras ocasiones protegidas en detrimento unas de otras. Se citó el caso de regiones del país donde se prohibe la caza del puma y hace falta dos testigos para ultimar al animal, el que por su parte en esas mismas regiones da buena cuenta de numerosos ciervos. A la vez se comentó la necesidad de dotar a nuestro país de adecuados cotos de caza, no solamente para los aficionados locales sino para los muchos que vienen de distintas partes del mundo, incrementando así el conocimiento de la Argentina en una medida sumamente provechosa desde todo punto de vista.

PROVEEDURIA DE LOS CAZADORES DE BUENOS AIRES
CUENTAS PERSONALES
CREDITOS
PRECIOS ESPECIALES
POR COMPRAS AL CONTADO
PERMISOS de CAZA
BELGRANO 1102 y LIMA 363

Proveeduría de los PESCADORES de Buenos Aires
CUENTAS PERSONALES
CREDITOS
PRECIOS ESPECIALES
POR COMPRAS AL CONTADO
PERMISOS de PESCA
BELGRANO 1102 y LIMA 363

UNIVERSIDAD DE BUENOS AIRES
Facultad de Farmacia y Bioquímica
CONCURSO
Se llama a concurso de títulos y antecedentes docentes y de investigación para proveer UN (1) CARGO DE PROFESOR REGULAR, con dedicación exclusiva, en el Departamento de Fisicoquímica; orientación FISICOQUIMICA.
INSCRIPCION: del 29|IV al 28|V|965.
INFORMES: Secretaría General de la Facultad (División Profesorado, Graduados y Concursos), Junín 956, piso bajo, de 10 a 13.45 horas.

MINISTERIO DE HACIENDA DE SANTIAGO DEL ESTERO
LICITACION PUBLICA (PRORROGA)
Prorrógase para el día 20 de Mayo del corriente año como último plazo, la apertura de las propuestas de la licitación pública y escrita para la adjudicación del Aprovechamiento Racional de la masa boscosa en los lotes fiscales de los Deptos. COFO y ALBERDI en las localidades de SACHAYOJ, PAMPA de los GUANACOS, CABURE, MONTE QUEMADO y CAMPO GALLO, en una superficie total de 23.405 há. 201 a. de la Provincia de Santiago del Estero (Decretos Serie B Nº 422 y 531 año 1965), que en principio fue fijada para el día 30 de abril del año en curso. Los pliegos de condiciones y demás documentación de la licitación, que se efectuará a las 10 en el salón de acuerdos de la Casa de Gobierno, podrá retirarse de la Dirección General de Bosques (Estación terminal de ómnibus altos). Santiago del Estero, y Casa de Santiago, en la Capital Federal, calle Esmeralda 1037, siendo el costo de $ 500 m/n. Santiago del Estero, 28 de abril de 1965. Dr. Julio C. Vidal, Subsecretario Agrario.

LA PAMPA
MINISTERIO DE ECONOMIA Y ASUNTOS AGRARIOS
LICITACION PUBLICA Nº 19/965
OBJETO: Adquisición de MUEBLES METALICOS PARA ARCHIVOS, destinados a la DIRECCION GENERAL DE CATASTRO.
APERTURA: El día 21 DE MAYO de 1965 a las 15 horas.
PRESUPUESTO OFICIAL: m$n. 3.620.000,00 c|l.
VENTA DE PLIEGOS: m$n. 200,— c|l. A retirar o solicitar en la DIRECCION DE COMPRAS Y SUMINISTROS - CENTRO CIVICO - CASA DE GOBIERNO, 3er. PISO - SANTA ROSA (LA PAMPA).

YPF
LICITACION PUBLICA Nº 400/65
MONTAJE DE UNA PLANTA RECOMPRESORA DE GAS Y TRABAJOS COMPLEMENTARIOS EN YACIMIENTOS CAMPO DURAN (SALTA).
DISPUESTA PARA EL DIA 10 DE MAYO DE 1965, a las 11 hs.
SE PRORROGA SU APERTURA PARA EL DIA 1º DE JUNIO DE 1965, a las 11 horas
PRECIO DEL PLIEGO: m$n. 5.000,00
PLIEGOS y DATOS: Viamonte 783 (4º piso) y Sede Central, Av. R. Sáenz Peña 777, Capital Federal.

ATILIO MARINELLI

Y 100 ESTRELLAS EN
Show S.E.
HOY 21.00
TELEONCE 11

CENTAURO
ESCOPETAS
RIFLES
CARABINAS

L. REDAELLI S.A.
SALTA 1071 Bs. As.
Adquiéralas en las casas del ramo
DIANA

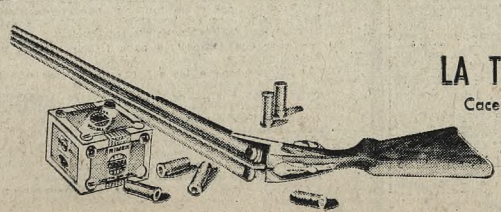
APROVECHE PLENAMENTE
LA TEMPORADA DE CAZA!
Cace deportivamente, respetando las leyes. Obtenga su permiso de caza. No cace en campos particulares sin la autorización correspondiente...
...y tire seguro con CARTUCHOS
ORBEA

POTENCIA
VELOCIDAD
Y PRECISION
CON PRODUCTOS FM
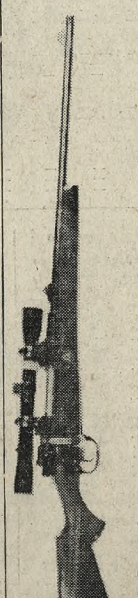
• TIROS Y CARABINA DEPORTIVA CALIBRE 7,65
• TIROS Y CARABINA AUTOMATICA CALIBRE 22
• POLVORA PARA CAZA Z-50
• CARTUCHOS METALICOS RECARGABLES CAL. 16 y 20

DIRECCION GENERAL DE FABRICACIONES MILITARES
GERENCIA GENERAL DE VENTAS
Cabildo 65 Bs. As. T.E. 771-1678-2901-4724
AGENCIA VENTAS ROSARIO: Córdoba 1365
Piso 2º - Ofc. 202 - T.E. 44878 - Rosario
Santa Fe
SECRETARIA DE GUERRA

Actividades económicas y financieras del país y exterior

EL MERCADO DE VALORES

La plaza bursátil mostró mejor tono cerca de la clausura

Volvieron a escasear las órdenes, especialmente de ventas, lo que produjo leve elevación en los precios. Hubo 60 bajas y 56 alzas

Si bien el panorama ofrecido ayer en el mercado bursátil fue similar al observado en la rueda del miércoles, la plaza quedó al cierre con un tono algo mejor, pero siempre con volumen reducido. En la apertura volvió a notarse la falta de órdenes de ventas, lo que produjo gran retraimiento, y a medida que se desarrolló la labor se concretaron algunas compras que, al no encontrar papeles en la cantidad necesaria, produjeron leves alzas.

La actividad se desarrolló, nuevamente, dentro de un clima de mucha tranquilidad y sólo al final se animó algo con las compras indicadas.

El total de lo operado alcanzó a $ 67.239.300, nominales, de los cuales 54.921.300 correspondieron a los valores comerciales e industriales y 12.318.000 a los títulos de renta fija.

Durante la jornada se registraron 549.213 acciones, y de ellas 540.087 fueron ordinarias y 9126 preferidas, todas al contado.

En el balance de los precios de cierre se anotaron 60 bajas, 56 alzas y 238 renglones en pizarras.

En las declinaciones se produjo una sola de dos cifras, en Llauró, que bajó 15 puntos, y en las alzas hubo una de 30 puntos, en Estrerriana de Teléfonos, preferida 8%; de 20, en Pol, Ambrosio, y de 12, en Indela.

Las cotizaciones de clausura son las siguientes:

Crédito Argentino, 8 %/60, a $ 86,50; operaciones, $ 2.014.000.

Bonos de Consolidación de Deuda, 10 %/62, a $ 92,50; 1963, a $ 91,50; operaciones, $ 1.090.000.

Empréstito 9 de Julio, 7 %/62, a $ 101; operaciones, $ 9.017.000.

Bonos Y.P.F., de 9 %, serie 1a., a $ 101,30; 2a., a $ 100,50; operaciones, $ 197.000.

Sociedad Anón. Acciones preferidas	Cant.	Apert.	May.	Men.	Cierre	Diferencias ant.	Máx.	Mín.
Acindar, 6½ %	413	36	37	37	37	— 1	42	30
Alpargatas, 7 %	300	46	46	46	46	— 1	50	40
Benegas Hnos., 7 %	570	40	40	40	40	— 1	42	38
Cofia, 2a. 7 %	14	30	30	30	30	—	33	29
Dálmine Siderca, 6 %	200	119	120	119	120	+ 1	130	118
Entrerriana de Teléf., 8 %	100	550	550	550	550	+ 30	550	550
Gráfex, 12 %	115	75	76	75	76	+ 1	76	60
Labor. Alex, Esp., 5 %	300	38	38	38	38	—	46	35
Masllorens, 6 %	500	25	25	25	25	+ 5	25	12
Masllorens, 8 %	380	25	25	25	25	+ 5	25	20
Mat. Tandil, 8 %	1200	90	90	90	90	—	90	62
Mol. Río de la Plata, 7 %	2279	42	42	42	42	—	52	40
Ot. Duouy, 7½ %	325	100	100	100	100	—	110	41
Permanente, 15 %	1100	87	87	87	87	—	87	79
Sta. Rosa, B. 6½ %	400	42	42	41	42	+ 1	49	35
Sedalana, 6 % c|p.	200	110	110	110	110	— 2	150	90
Seisa, 7 %	400	35	35	35	35	+ 1	36	30
Siam, 7 % A.P.T.	230	34	34	34	34	+ 2	42	30
Teddy, B. 10 %	20	40	40	40	40	—	40	40

Sociedad Anón. Acciones ordinarias	Cant.	Apert.	May.	Men.	Cierre	Diferencias ant.	Máx.	Mín.
Acindar	17612	96.50	97.50	96.50	97.50	—	106.50	85
Acinfer	7400	124	125	123	125	+ 1	131	118
Aduriz	500	80	80	80	80	— 2	88	70
Agromotal	85	120	120	120	120	—	142	120
Arandú	1040	90	92	90	92	— 2	110	92
Arcamsa	483	102	102	102	102	—	123	100
Argental	100	141	141	141	141	—	150	118
Arg. del Sud	100	124	124	124	124	—	140	117
Armando, A. J.	1100	126	126	126	126	— 3	135	123
Astarsa	1100	36	36	36	36	—	42	32
Astra, S. A.	3190	118	118.50	118	118	—0.50	134	91
Atanor	3660	106	106	106	106	—123.50	79	
Atma	380	73	73	71	71	— 4	84	71
Azucarera Arg.	3871	142	142	140	140	— 5	166	120
Azucarera Tucumana	200	50	50	50	50	—	95	35
BANCOS:								
Avellaneda	70	430	430	430	430	—	430	350
Crédito Provincial	100	230	230	230	230	—	240	220
Del Interior	2800	194	200	194	200	+ 6	216	165
Francés	850	300	300	300	300	—	375	295
Galicia	5240	430	430	430	430	— 8	520	430
Italia	3000	540	540	535	535	— 7	565	450
Popular Argentino	2195	188	188	188	188	—	255	195
Pop. de La Plata	260	80	80	80	80	—	103	74
Supervielle	3800	210	212	210	212	—	218	165
Benegas	250	110	110	110	110	—	122	95
Berlingieri (1)	260	142	142	142	142	—	222	140
Bernardín	1380	87	87	87	87	+ 1	98	64
Bertagni	400	75	76	75	76	—	80	76
Bocazzi	19	100	100	100	100	— 3	103	100
Bocci	264	114	114	114	114	— 5	121	100
Bodegas Esmeralda	1000	170	170	170	170	—	170	135
Borgward Arg.	100	150	150	150	150	—	156	150
Buxton	70	114	114	114	114	—	174	114
C.A.L.A.	2350	120	120	120	120	— 2	125	87
Campomar	1200	90	90	90	90	—	90	72,50
Cansia	1000	135	135	135	135	—	136	130
Canuto	500	36	36	36	36	— 2	48	33
Casa América	136	71	71	71	71	— 1	80	70
Casa Muñoz	6415	112	114	112	114	+ 2	143	101
Casado	1250	80	80	80	80	—	94	74
Celulosa Argentina	22347	92	92	91	92	—0.50	108	81
Ciervo	1100	138	138	136	138	—	144	135
Cigas	300	36	36	36	36	—	50	35
Cimet	200	99	99	99	99	—	104	70
Cincotta	4970	88	88	84	84	— 6	126	85
Cinzano y Cía.	500	260	260	260	260	—	330	260
Cofia	1200	235	240	235	240	+ 5	250	136
Colorín	300	97	97	97	97	—	103	80
Com. del Plata	2460	385	385	385	385	—	385	280
Comp. Química	390	83	83	83	83	—	113	70
Córdoba d'Tucumán	6380	320	322	320	322	+ 2	368	233
Corcemar	720	195	200	195	200	+ 5	240	190
Cordonsed	1480	98	98	98	98	—	156	95
Cor. Plastic	200	55	55	55	55	—	86	55
Crist. Rigolleau	500	97	97	97	97	—	112	86
Cristalux	3890	100	102	100	102	+ 2	116	100
Crush	1830	116	116	115	116	— 2	137	98
Cualiorón	2100	117	118	116	118	—	132	117
Cuareta Volcán	1400	278	278	278	278	— 2	304	280
Cuntur	1600	19.50	19.50	19.50	19.50	+0.50	19.50	15
Cura	120	170	170	170	170	+ 5	200	155
Chague	1010	40	40	40	40	—	54	40
Daneri	3961	200	200	200	200	— 3	218	143
De Angelis	2000	110	110	110	110	—	110	110
Del Atlántico	47100	18.50	19	18.50	19	+ 1	41.50	16.50
Delgado	2000	25	25	24	24	— 1	32	20
Della Penna	900	80	80	80	80	—	83	69
Dibasa	11474	118	118	118	118	—	118	22
Di Paolo	9004	88	89	88	89	+ 1	91	64
Ditlevsen	300	52	52	52	53	+ 2	60	50
Drog. Suizo Arg.	400	68	68	68	68	— 1	84	56
Edlar	500	65	65	65	65	—	70	63
Editorial Codex	230	96	96	96	96	—	108	80
Electrocior	795	206	206	206	206	— 2	226	205
El Globo	14894	43	45	43	45	+ 1	45	34
Estrada	590	79	80	78	80	—	92	72
Fábr. Alpargatas	7820	118	120	118	120	—	125	105
Fader	1009	104	104	104	104	— 1	108	70
Fabril Financiera	22020	66	67	66	67	—	72	45
F. A. P. I.	1500	18	19	18	19	+ 1	28	18
Fate	300	90	90	90	90	+ 2	94	77
Févre y Basset	47	440	440	440	440	—	440	440
F. I. F. A.	564	50	50	50	50	— 2	70	50
Finanfor	500	87	87	87	87	— 3	95	80

BALANCES TRIMESTRALES

SOCIEDAD	BALANCE Trimestre. Al	UTILIDADES Del ejerc.	UTILIDADES Ej. ant.	CAPITAL INTEGRADO Acc. Pref.	CAPITAL INTEGRADO Acc. Ords.
Banco Crédito Pcial.	3º 31-3-65	31.602,1	—	—	50.353,0
	3º 31-3-64	24.122,4	—	—	39.877,5
Aster (x)	3º 31-12-64	1) P) 13.666,8	P) 45.861,1	—	144.102,0
	3º 31-12-63	P) 19.957,4	P) 41.573,3	—	144.102,0
Banco del Interior	1º 31-3-65	16.679,4	279,5	—	121.102,0
	1º 31-3-64	9.641,4	430,4	—	82.587,5
Hurlingham, Fca. Arg. de vidrios y rev. de Opalina	1º 31-3-65	2) 7.253,6	P) 57.277,6	—	374.355,0
	1º 31-3-64	P) 14.745,5	P) 55.153,9	—	374.355,0

1) Neto de Impuestos. Disminuyó el quebranto resultante la suma de m$n. 13.035.339,21 proveniente de ingresos varios, 2) Neto de Impuestos, 3) Capital admitido en Bolsa a la fecha $ 142.635,9. P) Pérdidas. (x) Cotización suspendida.

Sociedad Anón. Acciones ordinarias	Cant.	Apert.	May.	Men.	Cierre	Diferencias ant.	Máx.	Mín.
Flaiban	300	55	55	55	55	—	63	51
Forja	1000	133	133	133	133	— 2	200	113
Frig. La Pampa	2300	145	145	145	145	— 1	180	145
Galimberti	100	110	110	110	110	—	112	85
Galileo	200	169	169	169	169	—	220	169
Gardini	1427	34	35	32	35	—	47	34
Garov. y Zorzaquín	6150	37	38	37	38	+ 2	42	34
Gema	1000	153	153	153	153	— 2	197	132
Gerdau de Fósforos	170	152	152	152	152	—	175	145
Goffre y Carbone	275	57	57	56	57	—	68	53
Grafex	200	48	48	48	48	—	69	48
Grieseca	30	118	118	118	118	+ 1	120	105
Griego, A.	60	465	465	465	465	+ 1	465	455
Hafen	1380	127	127	126	127	—	130	118
Heredia	180	85	85	85	85	— 5	96	60
Hidrófila Argent.	3300	91	92	91	92	—	101	90
Hierrotral	400	230	235	230	235	—	295	235
Himalaya	1700	64	64	64	64	—	64	40
Hultyeg	50	95	95	95	95	—	124	91
Iggam	680	70	70	70	70	— 1	89	58
Imar	100	200	200	200	200	—	225	133
Indela	1202	45	45	45	45	+ 12	45	15
Ind. Aut. S. Fe	3750	45	47	45	47	+ 2	55	34
Indupa	1910	280	280	280	280	— 5	335	255
Industr. Arg. Papel	7000	91	91	89	91	—	98	75
Industr. Grassi	975	73	75	73	75	+ 2	96	73
Ind. Kaiser Arg.	5052	139	140	138	140	— 1	148	118
Industr. Pirelli	50	215	215	215	215	—	235	180
Industr. Rab.	500	135	135	135	135	—	140	130
Ingenio San Juan	350	295	295	295	295	—	380	285
Ingenio San Pablo	380	162	162	162	162	— 3	245	155
Ingenio Tabacal	2880	350	350	350	350	—	470	350
Introd. Bs. Aires	630	127	127	127	127	—	133	105
Ipako	550	190	190	190	190	—	192	168
Italar	200	115	115	115	115	—	115	100
Jabón Federal	1810	72	75	72	73	+ 1	77	55
Kreft	18350	15	17	15	17	+ 1,50	30	15
La Cantábrica	900	108	108	108	108	— 1	120	100
La Emilia	1737	95	95	90	90	— 5	120	87
La Germinadora	300	49	49	49	49	—	50	34
La Superiora	150	145	145	145	145	—	175	140
Ledesma	25317	188	194	187	194	+ 4	225	155
Leyden	130	86	86	86	86	+ 1	86	83
Libreria del Colegio	100	103	103	103	103	—	109	65
Lombardi	4800	98	101	98	101	+ 6	124	95
Longvie	200	57	57	57	57	— 1	70	57
Los Andes, text.	3600	107	107	107	107	—	108	83
Lucini	300	100	100	100	100	— 1	155	100
Llauró	1990	155	155	155	155	— 15	170	155
Magnasco	3245	148	148	148	148	— 2	160	135
Manuf. Algodonera	862	85	85	85	85	+ 1	85	60
Manuf. del Cacho	250	54	54	54	54	—	72	45
Manuf. Forti	1500	101	101	101	101	—	120	88
Manuf. Particular	1530	420	420	420	420	—	486	380
Martín	71	170	170	170	170	—	185	150
Masuero	450	62	62	62	62	—	65	50
Mataf. Drago	500	125	125	125	125	—	125	110
Mellor Goodwin	2800	400	400	400	400	—	410	400
Migra	550	99.50	100	98	100	— 0.50	107	97
Midland	550	101	101	100	100	— 1	110	94
Mol. R. de la Plata	5350	140	143	140	143	+ 3	162	125
Morixe	100	340	340	340	340	—	340	330
Multiplás	500	18	18	18	18	—	26	18
Nahuel	500	127	127	127	127	— 1	132	128
Nacional Arg.	3000	105	105	105	105	— 1	134	104
Negra Rey Basadre	20	300	300	300	300	—	305	300
Neroli	500	133	133	133	133	— 1	135	113
Nibo Plasti	700	9	10	9	10	+ 2	20	8
Noel	120	81	81	81	81	+ 1	82	73
Ncetinger-Lepetit	110	73	73	73	73	—	84	70
Nougués	8060	460	460	460	460	—	540	390
Odol	2000	400	400	400	400	—	460	330
Once	300	67	67	67	67	—	83	65
Opel. Hurlingham	7310	35	37,50	35	37,50	+ 2,50	37	25
Orsa	700	44	44	44	44	—	70	35
Packard	875	125	125	125	128	+ 6	165	120
Padilla	560	100	100	100	100	—	119	88
Palmas Chaco	1588	58	60	58	60	+ 2	84	58
Paniza	300	35	35	35	35	—	40	30
Pan Argentina	7375	69	69	69	69	— 1	86	68
Pap. Buenos Aires	355	35	35	35	35	—	50	24
Pap. del Plata	840	106	106	106	106	—	125	98
Pap. Pedotti	3950	46	46	45	46	—	60	45
Patricios	3500	23	23	22	23	+ 2	32	21
Patrick	2000	10,50	10,50	10	10	— 0,50	17	9
Pérez Companc	2780	106	108	105	108	— 1	120	90
Perkins	3150	123	123	122	123	— 3	128	123
Petraca	220	153	153	153	153	— 1	160	144
Phila	562	50	50	50	50	—	50	46
Piccardo	140	203	203	203	203	—	215	180
Plástica Bermabó	200	35	35	35	35	+ 1	45	35
Pol. Ambrosio	2080	115	125	115	125	+ 20	128	105
Polledo, Const.	1130	170	170	170	170	—	177	170
Porcel, Amer.	100	133	133	133	133	—	139	125
Prod. Mu-Mu	180	120	120	120	120	—	145	95
Protto Hnos.	2980	52	53	52	53	+ 1	65	46
P. San Nicolás	495	81	87	81	87	+ 6	65	46
Pueyrredón Const.	8590	35	41	35	41	+ 6	63	35
Pullmania Arg.	340	132	132	132	132	+ 1	137	111
Ragor	401	130	130	130	130	— 4	147	110
R. H. Cura	5870	112	113	112	113	—	115	75
RYCSA	16146	9,50	10	9,50	9,50	—0,50	18,50	7
Saint	1585	92	92	92	92	— 1	121	80
Salvo	135	190	190	190	190	—	202	158
Santa Rosa	1070	212	212	210	210	—	270	195
Sasetru	1370	95	98	95	98	— 1	110	90
Schoolnik	1100	183	183	183	183	—	200	183
Schuster	100	58	58	58	58	—	70	49
Selmar	1903	40	40	40	40	—	48	38
Selsa	3060	98	100	98	100	+ 2	124	85
Semaco	1000	127	127	127	127	—	131	126
Siam	3800	39	39	39	39	—	52	38,50
Siam Automotores	2834	40	40	39	39,50	—0,50	55	36
Sol. Excpl. Petróleo	700	41	42	41	42	+ 1	72	40
Stocker	1300	42	44	42	44	+ 2	47	30
Suixtil	5400	62	63	62	63	+ 1	63	45
Talacasto	900	90	90	90	90	—	113	90
Tall. Adabor	3000	38	40	38	40	—	45	28
Tall. Rivadavia	3260	46	46	45	45	— 1	52,50	40
Tamet	1579	93	93	93	93	—	95	81
Tecnometal	100	89	89	89	89	—	99	82
Textil Oeste	700	106	110	106	110	+ 4	119	96
Tintorería Müller	300	111	111	111	111	—	117	90
Tolyca Cataleno	100	107	107	107	107	—	118	98
Tornquist	2550	127	127	127	127	+ 1	136	113
Trust Joy. Reloj.	1063	190	190	190	190	—	195	180
Vassalli	390	125	126	125	126	—	104	107
Ventaplast	740	30	34	30	34	+ 4	60	30
Viplastic	4000	170	170	170	170	—	202	165
Vucotextil	7900	152	152	150	152	—	159	131
Wecheco	7892	100	103	100	103	—	112	103
Welbers Ind.	50	110	110	110	110	— 2	136	110
Welle Joy. Reloj.	410	52	52	52	52	—	69	51
Zanella Hnos.	440	93	93	92	92	— 2	117	90
Zucamor	200	100	100	100	100	+ 1	101	96

(1) Derecho de suscripción a $ 10.

MERCADO DE CEREALES A TERMINO DE BUENOS AIRES

Cotizaciones sobre vagón dársena

Productos	Operaciones efectuadas: Máx.	Mín.	Ultima operación	Ajuste a las 12 hs.	Precio de última hora — Clausura: A las 12 Comp.	A las 12 Vend.	A las 16.30 Comp.	A las 16.30 Vend.
TRIGO. Duro:								
Junio	—	—	—	780.—	—	—	—	—
Agosto	790.—	790.—	790.—	787.—	785.—	788.—	—	—
MAIZ:								
Junio	838.—	838.—	838.—	838.—	837.—	839.—	835.—	838.—
Julio	—	—	—	855.—	853.—	857.—	854.—	860.—
Agosto	875.—	875.—	875.—	878.—	875.—	880.—	875.—	879.—
Sep'bre	902.—	900.—	902.—	903.—	901.—	905.—	901.—	904.—
LINO:								
Junio	1340.—	1340.—	1340.—	1340.—	1339.—	1341.—	1340.—	1345.—
Julio	—	—	—	1380.—	1375.—	1385.—	1370.—	1378.—
Agosto	—	—	—	1424.—	1420.—	1428.—	1412.—	1420.—
GIRASOL								
Junio	1460.—	1433.—	1442.—	1451.—	1450.—	1452.—	1440.—	1443.—
Julio	1512.—	1480.—	1485.—	1500.—	1499.—	1501.—	1485,50	1487.—
Agosto	1568.—	1540.—	1542.—	1560.—	1560.—	1561.—	1541.—	1543.—
Sep'bre	1601.—	1578.—	1580.—	1592.—	1590.—	1593.—	1578.—	1580.—
MANI:								
Junio	—	—	—	—	—	2340.—	—	2300.—
Julio	—	—	—	—	—	2390.—	2250.—	2310.—
Agosto	—	—	—	—	—	2470.—	—	—

MERCADO UNICO DE CAMBIOS

MONEDAS de:	mín.	Cierre ayer Comprador	Bco. Nac. Vendedor	Vendedor anterior
Alemania, 100 marcos	mín.	4297.—	4310.45	4311.30
Austria (chelines nom.)	"	661,35	664,15	664.15
Bélgica 100 francos	"	344,55	345,60	345,60
Dinamarca, 100 coronas	"	2473,50	2481,60	2481,80
España 100 pesetas	"	285.—	287,15	287.15
Estados Unidos 1 dólar	"	171.—	171,50	171.50
Francia 100 fr. nuevos	"	3488,40	3499,45	3499.45
Holanda 100 florines	"	4749,95	4764,70	4763.40
Inglaterra 1 libra esterl.	"	478,50	479,95	480.05
Italia 100 liras	"	27,36	27,46	27.46
México 100 pesos	"	1368,75	1373,20	1373.20
Noruega 100 coronas	"	2391,65	2399,50	2399.50
Portugal 100 escudos	"	596,35	599,40	599.40
Suecia 100 coronas	"	3314,40	3324,95	3324.95
Suiza 100 francos	"	3933,85	3946.—	3945.55
Uruguay 100 pesos	"	s/c.	s/c.	467,30

Importación ! Exportación !

BANCO TORNQUIST

Central: Bmé. Mitre 531 - Capital
C. C. 1001 - Tel. 30-7841 al 55
Red. Telex Nac. 02-744
Agencia: Av. del Libertador 13925
Martínez - Tel. 792-7984

EDIFICIO PARA OFICINAS

Avda. Leandro N. Alem 638/40. Contrafrente a 25 de Mayo. Superficie total, 5664 m2. Superficie funcional, 4310 m2. Aire acondicionado central Carrier Lix - Klett. Ascensores multivoltaje Acelco Westinghouse.

A ESTRENAR — VENDE:

INSA S. A., Tucumán 1438, p. 2º - 45-1389 y 40-3010

Billetes de banco

Valor en las casas de cambio a las 15

	Compra	Venta
Alem., marcos D	4245.—	4345.—
Bélgica	320.—	346.—
Bolivia	—	14.40
Brasil	—	10.—
Canadá	150.—	160.—
Colombia	—	1260.—
Chile	s|c.	38.—
Dinamarca	s|c.	s|c.
España	282.—	292.—
EE. UU.	171.—	173.—
Francia	3918.—	3998.—
Holanda	4590.—	4790.—
Inglaterra	476.—	486.—
Italia	27.—	28.—
México	s|c.	s|c.
Noruega	s|c.	s|c.
Paraguay	114.—	126.—
Perú	s|c.	640.—
Portugal	555.—	605.—
Sudáfrica	s|c.	s|c.
Suecia	3080.—	3360.—
Suiza	3470.—	3550.—
Uruguay	s|c.	s|c.
Venezuela	3575.—	3875.—

Los cierres de fondos comunes de inversión

Valor de la cuota parte en pesos

	Ant.	Act.
Crecinco	66,06	66.—
Delval	94,66	94,79
Excelsior	27,82	27,84
FIAR	13,80	13,80
F.I.M.A.	67,28	67,18
Fondo 1. Rioplatense	62,90	63,08
Fondo Pop. Argentino	60,66	60,76
Mil Once	33,48	33,48
Rentor	25,92	25,94

Mercado de Valores de Rosario

Títulos nacionales: Empréstito 9 de Julio, 7 por ciento, 1962, 115.000 a $ 101. Acciones: Acindar, 200 a $ 97; Acinfer, 800 a 122; Alpargatas, 90 a 119 y 300 a 118; Argental, 300 a 140; Banco de Italia, 50 a 536; Bernardín, 150 a 85,50; Café La Virginia, 500 a 258; Celulosa Argentina, 340 a 92,50, 1060 a 92, 500 a 91,50 y 150 a 91; Cordonsed, 100 a 98 y 100 a 100; Daneri, 300 a 202 y 200 a 201; Fabril, 200 a 66; Fiplasto, 100 a 107; Gema, 500 a 154; Kaiser, 230 a 140; La Hidrófila, 150 a 92; Martín y Cía., 100 a 170; La Papelera del Plata, 150 a 107; Rheinsthal Hanomag Cura, 300 a 112 y 840 a 111, y Ryosa, 300 a 10.

Lo operado ayer en títulos nacionales, $ 116.150: en acciones, pesos 1.048.195; totales, $ 1.164.345.

Mercado de Valores de Córdoba

En títulos: Empréstito 9 de Julio, 550.000 a $ 100,50.

En acciones: Celulosa Argentina, 400 a $ 91; Ledesma, 400 a $ 190; Industrias del Norte de Santa Fe, 320 a $ 89; CORCEMAR, 850 a pesos 196; Manufactura de Tabacos Particular, 50 a $ 420; Industrias Kaiser Argentina, 100 a $ 139; Cordonsed, 300 a $ 98; Suixtil, 300 a $ 63, y Gema, 250 a $ 153.

Resumen: Títulos, 552.750; acciones 428.930; operaciones sobre otras plazas, 116.560. Total general, 1.098.240.

LOS PRODUCTOS EN LOS MERCADOS DEL EXTERIOR

NUEVA YORK, 6 (C). — Cierres en cents por libra:

Algodón: "Middling Uplands", entrega inemdiata, 32.75 (32.75); mayo, término (30.50 c. y 31 v.); julio, 30.75 c. y 31.12 v. (31.12 c. y 31.38 v.); octubre, 30.12 comp. (30.12 comp.); diciembre, 29.95 comp. (29.95 comp.); marzo, 30 comp. (30 comp.); mayo, 29.94 comp. (29.94 comp.).

Café: Contrato "B", entrega mayo, 46.50 hecho (45.25 hecho); julio, 40.80 nominal (40.64 hecho).

Cacao: Calidad Standard, entrega mayo, 14.59 nominal (14.50 nominal); julio, 14.89 nominal (14.80 hecho).

Aceite de algodón: Entrega mayo, 12.75 c. (12.90 c.); julio, 12.97 c. (13.17 c.).

Azúcar: Cubano en bruto Nº 8 FAS, 2.35 (2.45).

Caseína: Primera malla 30/60 disponible cents por libra: Argentina, 40 a 42 Vs.

Metales: Plata en barra, cents onza, 129,3; cinc Fob Este de St. Louis p/lb. cents, 14.50; plomo entregado p/lb. cents, 16; cobre electrolítico para exportación, FAS. 58.50 nominal; aluminio 99 %, cents por libra, 24.50; estaño, entregado p/lb. cents, 185.50 vendedor.

Minerales: Gas oil 43/47, cents por galón, 9.¼; wolframita extranjera disponible, U$S 19.50 y 20; kerosene "Water White" 41/43, cents p/galón 10; fuel oil tipo Bunker grado "C", dólares p/barril, 2.25; diesel oil entregado, dólares p/barril 4.37.

Grasa de cerdo: Suelta, disponible, 11.75 por 100 libras.

EN CHICAGO

Cueros salados húmedos: Novillos pesados, nativos 58 lbs., y arriba

LOS VACUNOS EN LINIERS

Sostenido interés por todas las categorías

El hecho de sumarse envíos proporcionados a las exigencias de la demanda facilitó la venta con precios convenientes

Si bien en el primer momento pareció que el ambiente general de plaza no variaría con relación al del miércoles, la actividad de ayer en el mercado de vacunos marcó para el renglón novillos un ritmo de trabajo más ágil y propicio que entonces, lo que se reflejó en otras mejoras de precios para las distintas categorías expuestas. Los envíos resultaron bastante numerosos —15.000 animales—, pero como los adquirentes locales y de la exportación debieron cumplir órdenes proporcionadas a dicho "stock", se repitieron condiciones de venta sastifactorias.

Los compradores locales mantuvieron su preferencia sobre lotes de 380 a 420 ó 425 kilogramos, por los que se lograron las cotizaciones máximas del día, en tanto que los de peso superior al límite citado encontraron colocación, habitualmente, entre los representantes de la exportación. Conviene insistir en que se requirieron invariablemente haciendas de escasa o moderada gordura como tipo ideal para ambos destinos, aun cuando cabe reconocer que los novillos de terminación completa y aun los de grasa también se colocaron dentro de valores razonables, por cierto que distanciados de los obtenidos en las tropas de preferencia.

Se pagaron como máximo absoluto $ 51,60 por intermedio de matarifes, en tanto que la exportación concretó 50,55, contra 51,10 y 50,30 del día anterior. Los novillos overos negros y cuarteRones bien preparados fueron, asimismo, de realización corriente con precios remunerativos, cuya máxima expresión fue $ 50,30 frente a 50,10 de la víspera.

Cuando salieron a venta los renglones chicos de consumo —terneros, novillitos y vaquillonas—, el panorama de plaza fue prácticamente idéntico al de anteayer. Las haciendas de buena clase y estado tuvieron demanda amplia y efectiva, y su realización deparó valores compensatorios, en particular tratándose de animales con peso entre 200 y 300 kilogramos. El clima para los ganados que no reunieron condiciones satisfactorias fue, por lógica, menos propicio, pero así y todo se fijaron convenientemente el promedio de precios considerando el rendimiento de tales conjuntos.

No se alteraron para vacas conserva y consumo, igual que toros, los valores convenientes de anteayer, hecho que cabe atribuir, una vez más, a la relación que existió entre las exigencias de la demanda y los volúmenes disponibles para venta.

Cotizaciones máximas

Novillos muy livianos $ 51,60 por 10 con 396 kilogramos; livianos 51,50 por 31 con 412; medianos 50,80 por 29 con 449; pesados 50,20 por 3 lotes con 473 a 476; muy pesados 49,10 por 25 con 516; overos negros 50,30 por 4 lotes con 437 a 509; novillitos 58,10 por 13 con 253; vaquillonas 54,40 para 3 con 256; cuarteneros 59,80 por 15 con 241; vacas 43,50 por 13 con 429, y toros 54,90 por 10 con 604.

Entraron 8453 novillos, 3418 vacas, 2820 terneros y 377 toros. Total: 15.068.

Compraron los siguientes frigoríficos: CAP Sansinena 374, CAP de la Torre 310, Anglo 1217, Armour 526, Wilson 730, Swift 985 y Monte Grande 547. Total: 5099. Entre matarifes y exportadores privados adquirieron 9764, y con guía de invernar 199, quedando como remanente 993 contra 477 del miércoles.

PRECIOS EXTREMOS

Nov. muy livianos	$ 49,50 a	51,60
„ livianos	„ 49,50 „	51,50
„ medianos	„ 49,10 „	50,80
„ pesados	„ 48,90 „	50,20
„ muy pesados	„ 47,50 „	49,10
„ overos negros	„ 47,50 „	50,30
„ cuarteRones	„ 45,80 „	49,10
Novillitos	„ 34,50 „	58,10
Vaquillonas	„ 47,50 „	54,40
Terneros	„ 38,50 „	59,80
Vacas	„ 24,50 „	43,50
Toros	„ 48,90 „	54,90

Ventas de ayer, base 20 cabezas

Arriela y Cía. Ltda.: Albizu, n. n. 25, 10.740 kilogramos a $ 50 por kilo. **Acsanc, Bellini y Cía.:** Romero, n. 20, 7850 a 51. **Arancedo y Cía.:** Martín, n. 26, 11.310 a 48; Gotelli, tor. 20, 9710 a 48; Gordo, n. 21, 9200 a 49,95; Ramos, n. 30, 9790 a 46,85; 48, 26.100 a 46,50. **Arancet Pedro e Hijos:** Arancet, v. 26, 10.100 a 28; n. 28, 12.180 a 49; Gardey, n. 38, 10.570 a 50; 20, 7640 a 49; Cesetti, n. 57, 27.140 a 50. **Alzaga, Unzué y Cía.:** Unzué, toro 22, 10.650 a 49; Unzué, n. 30, 13.750 a 50,80; Capiel, n. 22, 10.000 a 48; La Trinidad, n. 25, 11.130 a 49,80; Alzaga, n. 42, 22.850 a 50,30; Unzué, n. 25, 10.100 a 50,20; 47, 19.500 a 50,50; 24, 9940 a 50,50; Fortines, n. 71, 30.860 a 50,35; 26, 10.780 a 50,35. **Barra Pedro A. e Hijo:** Arricau, vq. 22, 6500 a 37; tor. 27, 4810 a 36. **Ballester Hnos. y Cía.:** Cruero, v. 20, 5680 a 51. **Beltrán M. y Cía.:** Germino, v. 24, 13.320 a 32; Figon, n. 27, 11.130 a 50,05; Lugano, n. 50, 23.070 a 49,90. **Bunge y Born Ltda.:** Kaplan, n. 29, 12.460 a 50. **Bazzi Tulio y Cía.:** Casalina, n. 23, 6890 a 50,20; n. 24, 8100 a 49. **Berardi y Cía.:** Perla, n. 20, 8860 a 48. **Colombo y Magliano:** Los Olmos, n. 32, 26340 a 49,80; Lujía, n. 36, 14.900 a 50,20; Narvaja, n. 26, 10.690 a 50,55; Hernández, v. 40, 14.330 a 28; 26, 7010 a 25; Susso, n. 40, 4090 a 49,70; Pervilh, n. 23, 9020 a 49,40; Bessone, n. 29, 14.330 a 49,40; Garzón, n. 25, 9380 a 50; Pérez, n. 27, 12.070 a 50,50; Barucco n. 27, 12.070 a 50,50; nt. 33, 11.250 a 50. **Miles, Bobbett y Cía.:** Ponzi, n. 28, 12.030 a 50,40. **Méndez J. M. y Cía.:** Lamattina, n. 26 11.110 a 49,95; Cereigido, vq. 21, 5800 a 53,05; Nieva, n. 21, 9770 a 49,80. **Maure, Iturralde y Cía.:** Del Greco, vq. 24, 6520 a 48,50. **Nieva, Landa S. A.:** Chehin n. 24, 11.550 a 49,50; Muraca, n. 27, 11.810 a 49. **Oscanoa y Cía.:** El Triángulo, n. 27, 11.040 a 50,50; Rivolta, n. 28, 11.900 a 50,30; Canossa nt. 30, 10.310 a 48,60; El Cazadorcito Chico, n. 35, 15.340 a 50. **Pryor e Hijo:** Lauquen, n. 72, 34.050 a 50,20. **Patrón Costas C.:** Corbett, n. 30, 12.000 a 50,50; 32, 21.660 a 50,50; García, n. 43, 18.570 a 50,30. **Santamarina e Hijos:** Trenel n. 40, 15.720 a 50; Francés, n. 31, 12.090 a 48,50; Di Nello, n. 23, 9480 a 48,50; Santamarina, n. 37, 15.440 a 50,45; La María Pilar, n. 26, 12.630 a 47,50; Bonadeo n. 20, 10.380 a 50,10; n. Santamarina n. 24, 10.520 a 50,35; 25, 10.780 a 50,05. **Sambrizzi E. y Cía.:** Marzano, n. 28, 12.770 a 50; García, n. 22, 9280 a 49,50; Allione n. 21, 8820 a 50,35. **Suc. Juan Lalor:** La Esperanza, n. 34, 16.010 a 50; Los Piratas, n. 31, 13.250 a 49,50; Mestre, n. 25, 11.690 a 45; Campomar, t. 33, 6310 a 47,40; Werbin, n. 48, 26.780 a 49,70; n. 56 24.380 a 48; Coniglio, n. 25, 13.510 a 50; La Delia, n. 58, 26.120 a 50,35; La Argentina, n. 31, 14.830 a 50,10; Cardinal, n. 24, 10.330 a 49,70; Sola, n. 27, 9780 a 49,20; Ruppel, n. 21, 8660 a 50,40; San Pedro, n. 32, 14.740 a 49,90; La Josefina, n. 24, 10.750 a 49,90; Bal, n. 24, 10.570 a 48; Satrago, n. 20, 8500 a 49,50; La Alicia, n. 22, 13.140 a 47,65; Eder, n. 22, 11.940 a 49,25; Solimano, n. 24, 11.100 a 50,10; Estperrón, v. 30, 12.000 a 28,50; Deynerabide, n. 59, 25.700 a 50; Hearne, n. 58 26.690 a 50; Werbin, n. 20, 9480 a 49,90; n. 30, 13.790 a 50; n. 20, 9000 a 48. **Usandizaga Mario A.:** Herrero, t. 20, 4930 a 55,70; Mercante v. 25, 8170 a 27,50; Sáenz, n. 18, 7750 a 49. **Vázquez José Ignacio S. A.:** Finn, v. 40 14.440 a 28. **Vélez Angel y Cía. Ltda.:** Fenocchio, n. 27, 10.580 a 46,50; Reid, v. 24, 9600 a 28; Osella, nl. 21, 7870 a 50; Sorba, vq. 20, 6370 a 46; González nt. 29, 10.840 a 51; Bonfes, n. 37, 14.800 a 50; Los Montes, n. 26, 11.120 a 50,50; Guerrero, t. 56, 11.720 a 50,40; Iraola, n. 28, 12.750 a 50; Fourcade, nt. 30, 10.080 a 52,50. **Las Víboras:** Ezcurra, n. 26, 11.740 a 50,20; Ramírez, v. 33, 13.800 a 28,60.

CAMPO CORRIENTES
3000 Has. estelación. Límite E. Ríos. Praderas perennes agric. y ganadería. Hay cabaña, gran capacidad. Ubicación inmejorable. VENDE:
BARRENECHEA Y SUGASTI
Cangallo 1642 - 35-2590|44-5958

Una reunión de avicultores se hará en S. Fe

SANTA FE. — Mañana se realizará en la Sociedad Rural una reunión de la Cámara de Productores Avícolas de Santa Fe. Considerarán durante su transcurso los problemas relativos a la producción y comercialización de aves y huevos.

Los temas comprenden la exportación de huevos y los precios ajustados a los costos, así como también se realizarán gestiones ante el gobierno provincial referentes a la concreción en ésta de una conferencia nacional de avicultura.

En el Mercado de Carnes de Londres

LONDRES, 6 (C.). — Mercado Central de Smithfield precios mayoristas peniques p|lb. de peso, cierre.

Carnes vacunas: Medias reses secciones 28 a 33; inglesas, 28½ a 32. Cuartos: traseros chilled argentinos 34 a 36; delanteros chilled argentinos, 22 a 23½; traseros chilled yugoslavos, 34 a 37; delanteros, 24 a 25.

Carnes porcina inglesa en lb.; Medias de 100, 20 a 24; 110|120, 20 a 22; 121|140, 19 a 20; 141|170, 18 a 19; 171 y más, 15½ a 17½.

Carne de cordero: Inglesa, 40 a 45.

Entrada de carne vacuna y de ternera en ton.: Argentina, 294; RU. 207; Irlanda, 6; Australia, 48; N. Zelandia, 70; otros dominios, 16; otros países americanos, 7; Países Bajos, 8; Yugoslavia, 22; otros países, 3. Tonelaje total ingresado, 681.

LOS OVINOS EN AVELLANEDA

Mejoraron los precios por la mayor actividad

Las ventas verificadas en la mañana de ayer se efectuaron en condiciones más liberales por contarse con una demanda más adecuada al limitarse las ofertas. Esta razón entonó la plaza pudiéndose, además, apreciar una mejora de precios que, generalmente, abarcó a todas las categorías. No por ello las haciendas ingresadas se liquidaron convenientemente, pero eso sí con razonables niveles.

En cuanto se refiere a la hacienda mediana con diferencias visibles llegaron a estimarse razonables y en cuanto a las livianas se consideró conveniente en particular el borrego de consumo.

COTIZACIONES MAXIMAS

Los primeros precios por lotes de base fueron los siguientes: capones, a 1520 pesos por 50 animales, con un peso promedio de 50 kilogramos, y a 1400 por 73 de 47,400; ovejas, a 1400 por 75 de 59, y a 1355 por 67 de 57; borregos, a 1550 por 108 de 38, y a 1540 por 190 de 41, y carneros, a 1400 por 25 de 60.

Entraron 9607 animales lanares.

Compraron los siguientes frigoríficos: Anglo, 979; Armour, 1463, y CAP, 755. Total: 3167.

Abastecedores, 7334. Total vendido: 10.501, o sea 7878 borregos, 1726 ovejas, 487 capones y 50 carneros. Sin vender: 1523 animales, contra 2417 de la víspera.

Entraron 28 vagones por los siguientes ferrocarriles: Gral. Roca, 10, y D. F. Sarmiento, 18. Camiones directos, 28.

Los precios extremos son los siguientes:

Borr. más 36 kg.	$ 1450 a	1540
„ liv. gordos	„ 1300 „	1550
„ consumo	„ 1040 „	1450
„ inferiores	„ 700 „	850
Cap. más 55 kg.	„ 1300 „	1350
„ liv. gordos	„ 1000 „	1520
Ovej. más 55 kg.	„ 1355 „	1400
„ liv. gordas	„ 1035 „	1330
Carneros consumo	„ 1300 „	1400
Hacienda conserva	„ 400 „	950

Ventas de ayer, base 60 cabezas. **Aranect P. e Hijos:** Beheran, 180 borr. a 1470 pesos. **Asoc. de Coop. Argentinas:** Tolosa, 89 borr. a 1490. **Bunge y Born:** Estanar, 190 borr. a 1540. **Colombo y Magliano:** André, 80 cap. a 1350; Méndez, 143 borr. a 1250; Arrigone, 112 borr. a 1495 y 115 a 1295; Mosca, 121 ov. a 700; Blanco, 107 borr. a 1505 y 87 ov. a 1355; Borio, 134 borr. a 1500 y 66 a 1430; Nazer, 66 borr. a 1460, 124 a 1390 y 61 a 1300; Capuzzi, 103 ov. a 1035 |Olivero, 80 borr. a 1465; Kreimer, 65 cap. a 1200; Fernández, 84 borr. a 1500; Soria, 74 borr. a 1450. **Crespo y Rodríguez:** Alsina, 160 borr. a 1490. **Chapar y Cía.:** Bracamonte, 118 ov. a 770. **Daró y Rodríguez Hnos.:** Villa, 140 borr. a 1480. **Ganaderos de Ayacucho:** Castaño, 97 cap. a 1200. **González Martínez:** Juanicorena, 113 borr. a 1400; Cance, 107 borr. a 1450. **Iraldi y Casanova:** Roubelias, 99 borr. a 1420. **Kelly, Monteverde y Cía.:** Ducos, 218 borr. a 1530; Güinchi, 85 borr. a 1525; El Madroño, 413 borr. a 1530. **Lanusse Pedro y Antonio:** Villar, 108 borr. a 1500 y 110 a 1490; Rueda, 81 borr. a 1400; Lynch, 131 borr. a 1100, 70 a 700 y 68 ov. a 550; Enz, 100 borr. a 1535 y 100 a 1495; Maure, 109 borr. a 1440; Couly, 80 borr. a 1520; Goytisolo, 120 borr. a 1350 y 80 a 1340; Bouyede, 113 borr. a 1490; El Dorado, 85 borr. a 1325; Estebanez, 100 ov. a 950 y 74 a 900. **Magri, Vélez y Cía.:** Román, 66 borr. a 1540 y 116 a 1470. **Pryor e Hijos:** Duggan, 186 borr. a 1500. **Suc. de Juan Lalor:** Villar, 250 borr. a 1445; San Patricio, 110 borr. a 1450; El Nandú, 72 borr. a 1450; Ritter, 73 borr. a 1460 y 73 cap. a 1400; La Elena, 100 cap. a 1350; Lafuente, 86 cap. a 1000. **Vélez A. y Cía.:** Hourcade, 123 borr. a 1390 y 100 a 1390; Osella, 230 borr. a 1450; De París, 149 ov. a 1240 y 61 borr. a 1510; Gago, 100 borr. a 1450 y 75 a 1400; Campos, 64 borr. a 1200 y 175 a 1300; Bavosi, 246 borr. a 1490 y 190 ov. a 1330; Prokop, 103 borr. a 1300; Ruesca, 111 borr. a 1500; Gómez, 74 ov. a 1400.

Sin variantes operóse ayer en ganado porcino

Ninguna facilidad otorgó ayer en el mercado de porcinos sito en Liniers la disminución de envíos a 4600 cabezas para canalizar una posible mayor competencia de los abastecedores, no obstante ser día jueves, cuando el abasto trata de asegurar las faenas próximas previendo envíos reducidos para el cierre de semana.

Los representantes del abasto, que desde el lunes venían operando con órdenes amplias, sin apremio en general, por así permitirlo los envíos abundantes, trabajaron con igual modalidad que el martes, es decir, con suma calma. Seleccionaron mucho los distintos tipos expuestos y les fijaron precios que, en general, cuando no declinaron, quedaron estacionados en las marcas anteriores. Siempre radicó la competencia más efectiva sobre lotes livianos encarnados de procedencia conocida, resultando los de menor interés aquellos excedidos en peso y gordura o simplemente regulares e inferiores, por calidad y estado.

Los máximos del día fueron $ 65,40, en capones, y $ 60, por chanchas, que, según es habitual, correspondieron a remesas especiales, oscilando los valores corrientes en niveles alejados de dichos topes. Recordemos que anteayer habíanse pagado hasta $ 66 y $ 60, respectivamente.

Entraron 4659 cerdos, que, sumados a los 91 del remanente, totalizaron una oferta de 4750, de los cuales 51 quedaron sin colocar. Los precios oscilaron de $ 41 a $ 65,40, y de los frigoríficos operó CAP, llevando 149 cabezas. Los abastecedores usuarios del Lisandro de la Torre adquirieron 62 animales, matarifes de afuera 4476 y con guía de invernar 12.

Ventas de ayer, base 24 cabezas. **Arrese, Massola y Cía.:** Pagano, 34 cabezas, 3780 kilogramos a 62 pesos; Orador, 47, 4650 a 64,50. **Asoc. de Coop. Argentinas:** Peña, 27, 3030 a 62,70. **Crespo y Rodríguez:** López, 77, 9800 a 64,50; 26, 2600 a 62,45; Fezzi, 38, 4110 a 64; 28, 3610 a 63,60; 43, 3960 a 62; Maio, 33, 3080 a 63,95; El Principio, 32, 2900 a 62; 26, 1990 a 56; Zingaretti, 25, 2500 a 62. **Casa Guarrochena:** Gemagnone, 34, 2880 a 62,50. **Casa Mazzino Lida.:** Peroni, 55, 6230 a 63. **Colombo y Magliano:** Fernández, 26, 2810 a 64,30; 32, 3970 a 63,50; Ginocchio, 26, 2930 a 63; Aparicio, 40, 4130 a 63,65; 20, 2450 a 60,90; Borio, 123 14.100 a 62; González, 30, 2650 a 61,75; Vicnetta, 40, 3830 a 63; Martín, 24, 3700 a 59,15; Picapietra, 27, 2960 a 63,55. **Daró y Rodríguez Hnos.:** Calles, 55, 4830 a 64. **Goglino Eduardo C.:** Fontana, 51 4660 a 62; 30, 2360 a 58,50; Martorello, 34, 3220 a 63; Mazzoni, 24, 2340 a 63; Ranni, 37, 3670 a 63,50. **Gomegar Soc. Com.:** Zuviet, 30, 3510 a 63,60; 24, 2400 a 63,60; Pérez, 77, 7660 a 63; Oloco, 28, 3200 a 60. **Heguy Hnos. y Cía.:** Barrio, 41, 6590 a 62. **Lanusse P. y A.:** Bartomaggiolli, 37, 3650 a 63; Alfano, 26, 2480 a 62,05; 25, 2720 a 62; Venturino, 42, 5330 a 61,85; 36, 3040 a 60,50. **Maure, Iturralde y Cía.:** Macagno, 93, 9550 a 65; Campion, 56, 6650 a 63; 33, 4290 a 64,50; Lorenz, 45, 4180 a 65; Llobell, 43, 4600 a 64; 20, 3440 a 64; 46, 3520 a 64. **Patrizi, 27,** 3090 a 63,55; 25, 3000 a 54. **Magri, Vélez y Cía.:** Camps, 28, 3240 a 62,50; 36, 3000 a 59. **Suc. Alberello José C.:** Lahitte 57, 6430 a 62. **Suc. Rodríguez Ignacio:** Marziali, 25, 3220 a 64,60. **Vázquez, 30,** 3020 a 64,50. **Suc. Juan Lalor:** River Plate, 51, 5800 a 65,40; 48, 4990 a 65,10; Minicidi, 38, 3050 a 59; Ancalo, 48, 4710 a 63,50; 34, 3770 a 63. **Usandizaga Mario A.:** Echeverría, 65, 8710 a 65; 50, 6800 a 65,35, 5580 a 64; Grimaldi, 49, 4980 a 64; Fernández 45, 5100 a 63. **Vázquez José Ignacio S. A.:** Destefani, 34, 3750 a 65,20; Campana, 25, 2410 a 64,90; Delbaldo, 54, 6410 a 63; Menichelli, 24, 2310 a 63; Ciampichetti, 27, 3110 a 62,60; Ahumada, 47, 4210 a 62; 20, 3520 a 62; Sánchez, 34, 4500 a 61; 27, 3880 a 61; 28, 4330 a 60. **Vélez Angel y Cía. Ltda.:** Sánchez, 28, 3260 a 62,50; 24, 2100 a 62; Civalero, 43, 4100 a 63; Minetti, 56 6760 a 63; 25, 2420 a 63.

CHAROLAIS
Vdo. toros puros y ½ sangre, Perigree importado, reúnen características de la gran raza
Barrenechea y Sugasti
Cangallo 1642 - 35-2590|44-5958

VAQUEROS S.A.
COMPRA-VENTA DE CAMPOS
CAPITALIZACIONES Y PASTOREOS
Avda. Belgrano 367 — T. E. 30-0706 y 33-8759

Avisos de Compra-Venta e Hipotecas
CASAS, DEPARTAMENTOS, CAMPOS Y TERRENOS

	Por 1 y 2 días	Por 3 a 6 días	Por 7 ó más días
Por ctm. de col. y por public.	500.—	450.—	400.—
Con grabados	630.—	570.—	510.—

LIVINGSTON y Cía.
Diag. Norte 637 - Suc. de MARIO LIVINGSTON - 46-5601/2/3
DEPARTAMENTO DE 1 DORMITORIO
MONTEVIDEO 1480, frente a Plaza Vte. López: Hall, living, comedor, dormitorio, baño, cocina, toilette, serv. PRECIO FIJO.

D. PALMA QUINTANA e HIJO y Cía.
Cangallo 925 - 2º piso 35-6611|3374|6572
EN VENTA 1, 2 y 3 DORMITORIOS
Bmé. Mitre 2200 y 2300, Sarmiento 1300 y 2600; Perú 300, Esmeralda 700, Ugarteche 3200, San Juan 400 y Garay 1400

LIVINGSTON Y CIA. S.A.
Esmeralda 320, 1er. piso — (De 11 a 19) — T. E. 35-9398
EN BELGRANO - Esquina Fte. PLAZA
Baldío próx. a Cabildo con 50 m. de frente y 840 m2. de sup. a $ 8.300 el m2., con facilidades.

BALDIO CON DEMOLICION
LAS HERAS y JUNIN 8.66x44
Vende con facilidades a 4 años
Adm. E. LIBERMAN — 40-5079|5067

PETIT HOTEL CON GARAJE
MELO y AZCUENAGA
Pta. Baja y 2 pisos. Tot.: $ 5.500.000 c|fac. 2 años
Adm. E. LIBERMAN.— 40-5079|5067

BELGRANO - GRAN MANSION
3 C/AV. CABILDO - TERRENO: 30x34 MTS.
Gran recepción, 15 habitac., gje. (2 coches), Local Colegio, Jard. de Infantes, Sanatorio, Confitería. Vde c|fac. 2 años.
ADM. E. LIBERMAN — T. E. 40-5079/5067

BELGRANO - PISO C/GARAJE
A ESTRENAR: B. ENCALADA esq. C. DE LA PAZ
Hall, living y comedor, 3 dormitorios, 2 baños, dependencias de servicio, gran cocina, balcón
Vende: ADM. E. LIBERMAN 40-5079/5067

LOCAL CON SOTANO
LAS HERAS Y PUEYRREDON
Ideal Supermercado - Exposición coches - Petits muebles
ADM. E. LIBERMAN — 40-5079|5067

QUINTAS EN SAN PEDRO
En San Pedro, a metros de Ruta 9 (Panamericana). VENDEMOS particular regias quintas de 10, 20, 40, 44 y 80 hás., con plantaciones de cítricas y durazneros, plena producción. Casa, galpón, molino, tierra de primera. FACILIDADES. Consulte a: Oficina VOLPE - VENDE, Obligado 115, San Pedro. Hoy todo el día. T. E. 31-4302|7308, SR. VOLPE

Agropecuarias

Un curso sobre los problemas agropecuarios

La Universidad Nacional de La Plata, por intermedio de la cátedra de economía y política agraria de la Facultad de Agronomía ha organizado un ciclo de conferencias sobre "Problemas agrícolas argentinos".

La inauguración del curso tendrá efecto hoy a las 10 y estará a cargo del secretario de Agricultura y Ganadería de la Nación, ingeniero Walter Kugler, quien hablará sobre el tema "Política agropecuaria"; la primera conferencia la dictará seguidamente el ingeniero Carlos Bastanchuri, quien disertará sobre "Agricultura e integración económica regional".

Los ingenieros Kugler y Bastanchuri —la disertación de este último está señalada para las 11—, serán presentados previamente por el profesor de economía y política agrícola de la Universidad, ingeniero Andrés Ringuelet, a cuyo cargo se halla la organización del curso.

Lucha contra plagas de Salta

SALTA. — El Poder Ejecutivo aprobó un convenio concertado entre la Subsecretaría de Asuntos Agrarios y Recursos Naturales con la Dirección Nacional de Sanidad Vegetal.

El convenio persigue el propósito de coordinar la lucha sobre las plagas existentes en la provincia, a cuyo efecto se constituirá una comisión mixta de cooperación y coordinación fitosanitaria. Se precisan en ocho puntos los planes de trabajo conjunto.

ABERDEEN ANGUS
COMPRO PADRE
5 a 6 años, buen desarrollo. Ofertas por carta: Sr. Lombardero, Perú 957, Capital

SEÑOR
GANADERO - ACOPIADOR
Venda su hacienda en carne al oído
COMO EN
SMITHFIELD (LONDRES)
$
Venta Directa al consumidor $ Pago en 24 horas
GANADOS S.A. A. G.
$
CONSIGNATARIOS
LAVALLE 534 CAPITAL
49 - 0411 46 - 9723
$
INVERNADA CAMPOS
$

ABERDEEN ANGUS DE
ACELAIN

Resultado del remate realizado ayer en las instalaciones de la Cabaña, situada entre VELA Y PABLO ACOSTA (Partido de Tandil)

	Máximo	Promedio
6 toros de pedigree a galpón	$ 725.000	$ 533.333
15 „ „ „ „ corral	„ 400.000	„ 188.000
43 „ „ „ „ campo	„ 120.000	„ 94.674
135 „ p. p. cruza	„ 84.000	„ 73.313
58 „ „ „ no inscriptos	„ 72.000	„ 65.137
1 vaquillona pedigree a galpón	„ 270.000	
9 „ „ „ a campo preñadas	„ 80.000	„ 80.000
16 „ „ „ campo sin serv.	„ 47.000	„ 43.500
100 „ p. p. c. preñadas	„ 29.400	„ 24.980
218 „ generales preñadas	„ 20.300	„ 19.100
240 „ „ con cría	„ 12.500	„ 12.450
30 vacas de pedigree con y sin serv.	„ 27.000	„ 22.583
5 „ „ „ „ cría	„ 20.600	„ 20.600

IMPORTE DE LAS VENTAS $ 35.986.500.- m/n

PAL
PEDRO Y ANTONIO **LANUSSE S.A.**
CASA FUNDADA EN 1872
SAN MARTIN 240 BS. AIRES TEL. 46-6881/7

BRAGA MENENDEZ
AVDA. CORRIENTES 316 — CAPITAL
Secc. Propiedades: Av. Libertador 3505, La Lucila. 795-7887/7864
EN LA LUCILA
Espléndido chalet en la pintoresca Avda. Libertador Nº 3502 esq. Bermúdez. Living-comedor, 2 dormitorios, baño, toilette, dependencias de servicio, teléfono, calefacción, garaje, etcétera.

SALTA
VENDO importante Establecimiento Agrícola Ganadero, en plena producción, a pocos kilómetros de la ciudad de Metán, Pcia. de Salta. Totalmente alambrado y subdividido; plano en casi toda su extensión; con abundante agua para riego y con muy buenas instalaciones. Sin intermediarios. Dirigirse:
Casilla de Correo No. 157 — SALTA

NECESITO HIPOTECA
$ 15.000.000
sobre campo en Arrecifes, muy bien ubicado. Interesado directo. - T. E. 33-0698|1114

GRAN ESTANCIA VENDEMOS
Cerca Ruta pavimentada, a 100 Km. de Capital Federal, regio establecimiento Agrícola-Ganadero. - Importantísimas mejoras; tierra y agua buenas. - Inversión superior a los 100 millones. Unicamente informamos personalmente
Dirigirse a CASILLA DE CORREO Nº 33, Sucursal 3.

CAMPO COMPRO AL CONTADO
HASTA $ 25.000.000. PARA CRIA VACUNA
T. E. 83-3312

CAMPOS NORTE DE SANTA FE
A 30, 40 y 50 kms. al norte de Tostado. Cerca ruta pavimentada y Ruta 95. Buenos caminos. VENDEMOS campos distintas extensiones. Zona Villa Minetti, Padre Iturralde, Atahualpa. Asesoramiento técnico y práctico. Amplias facilidades. Consulte a: Oficina VOLPE - VENDE, Obligado 115, San Pedro. Hoy todo el día. T. E. 31-4302|7308, SR. VOLPE

O'CONNOR & ROSPIDE
Av. Libertador 13208, Martínez, 792-8986/8293
Necesitamos en forma urgente, para cliente, chalet de gran categoría, con no menos de 3000 m2. de tierra, zona residencial, desde La Lucila hasta San Isidro y Lomas de San Isidro, preferentemente lado del río.

PISOS PARA OFICINAS
GRAN CATEGORIA
Suipacha y Córdoba. Calefac. Baños. Tel. inmediato. Dde. 177 m2.
VENDO CON FACILIDADES. 49-4752

ESMERALDA Y SANTA FE
Liv.-com., 2 dorm., dep. serv., teléf. Serv. centr. VENDE:
GRAIZER. 42-1222, 41-9182

CAMPO EN MAIPU
30 kilómetros Ruta 2, 630 hectáreas, población, Molinos, Monte. Alambrado bueno. $ 35.000 há. Facil. a 1 año
20 DE SEPTIEMBRE 1580 — T. E. 39837 — MAR DEL PLATA

Guillermo A. Peña y Hno. S. A.
PERU 631 De 11 a 18 hs. 33-2997/8/9
POSADAS 1272
ENTRE LIBERTAD Y MONTEVIDEO
En construcción; al costo, - Departamentos de gran categoría. Liv-room, comedor, 2 y 3 dormitorios, 2 baños completos, toilette, office, cocina, lavadero, dep. de serv. GARAJE. Agua caliente y calefacción por losas radiantes, con equipos individ. ORIENTACION NORDESTE — FACILIDADES A 36 MESES

NEMACO
UNA GARANTIA REAL EN PROPIEDAD HORIZONTAL
CORRIENTES 1894 - Piso 1º — T. E. 45-3040
ARENALES 3768
Departamentos de gran categoría, 2, 3 y 4 dormitorios. Living-room y comedor, dependencias de servicio, GARAJE, PILETA NATACION. GRANDES FACILIDADES. VISITELO HOY

EXTRAORDINARIA MANSION
OLIVOS FRENTE
QUINTA PRESIDENCIAL
850 m2. cubtos., en 3 plantas, 2000 m2. de parque c|pilet natac. Grirecepc., 5 dorm., 4 baños, cámara frigorífica p|pieles. Garaje p|4 coches. Recién habilitada.

Antal y Saine
PASO 755, 3º, "C"
30 - 0919

VENDO CAMPO 62 HECTAREAS
Quinta con grandes mejoras. Situado sur Santa Fe. Dirigirse 47 - 1112, Colón, Pcia. Buenos Aires

FRACCION
27 KMS. CAPITAL
Sobre ruta, colectivos al frente. Vendo
Avda. Mitre 792 - Avellaneda
Escritorio 9

CAMPO
14 Hás. frente Est. de Servicio Y.P.F., ruta 2. Con fza|motriz y teléf. Del pueblo Cnel. Vidal. Especial p|industrias o explotación intensiva. Otra fracción s|ruta asfaltada, cerca de Necochea. Vende dueño. Jurisdicción 234 (Martínez) — T. E. 792-1920

COMPRO URGENTE
departamentos de 1-2-3 dormit. MATEO B. HARTZ - 45-5001|3 v.10

LOS NOGALES
Quinta "Loja" 10.000 ms. p|leña, chal. 4 dor., 2 baños., liv. com., teléf., espl. pque. calle Las Acacias. 73-7463. v8

PILAR
- CAMPO 100 hás., cas|princ., mol., galp. de material, casa p|pers., potrer. Gran monte de sombra.
- FRACC. 16 hás. Ideal p|industr., almejero, luz, gas.
- CRIADERO 7 1|2 hás., chal. princ., 2 plantas, instal|eléct. gas, molino, galp., implementos avícolas.

ANTAL y SAINE
PASO 755, 3º "C" — 48 - 8110
PEDRO LAGRAVE 658, PILAR

Quinta en S. Miguel
Pque. Trujui. L-com. c|hogar, 2 dor. c|plac., 2 baños., coc., cochera. PILETA NATACION. 2800 mts. pque. añoso. ¡Liquido. Total $ 1.400.000!
MAGISTRALI — 55-2954

A METROS AVDA. CORDOBA
MARIO BRAVO 986
DESOCUPADA. 250 m2. sup. cub. en 2 plantas. 8 amb. y dep. INFORMES allí (13 a 15 hs.)

CASA QUINTA
Ruta 2 a M. del Plata, km. 40 (1 hora colect.). ampl. sala estar c|hogar, 2 dorm. 4x4, baño, inst., coc. superg., galería, quincho y parrilla, galponcito y fuente pileta, entr. auto, jdín. al fte., arriarboleda, riego todo el terreno, de 2400 m2., electr. propia autom. $ 550.000 y 36 cuotas. Total $ 1.600.000. Comb. visita. — T. E. 23-8174

CHALET QUINTA
TORTUGUITAS (Ruta 8, Km. 40), c|pileta natación, mv. vles. L-com. c|hgar., 2 dor. c|plac., b|coc., dpto serv., gje. Juegos p|niños. Tot. $ 2.300.000
MAGISTRALI — 55-2954

R. UBALLES
Italia 1181 - Teléf. 975, Luján
Campo 100 hects. excepcional para invernada-agricultura. Novillitos 160, m|liquida, y 160 leecheras y vaq. Hol. Arg. gran origen, vendo

Hay otros avisos de propiedades en las Secciones "Clasificados" y "Agrupados"

Movimiento de Aviones

POR LLEGAR HOY

Compañía	Vuelo	Origen	Hora
A EZEIZA			
Servicios transatlánticos			
Alitalia	582	Milán	14.40
Air France	81	París	10.5
British Un	661	Londres	10.5
Swissair	460	Zurich	12.5
Servicios americanos			
Aerolíneas	321	N. York	7.40
Air France	82	Santiago	17.35
Avianca	21	Bogotá	0.50
British Un	662	Santiago	23.—
Cruzeiro	355	R. Janeiro	13.30
LAN	151	Miami	11.50
LAP	202	Asunción	11.—
Lufthansa	501	Santiago	11.35
Panagra	81	N. York	12.55
Pan Amer	204	N. York	20.5
Real Aer.	823	R. Janeiro	13.—
Varig	823	N. York	12.10
AL AEROPARQUE			
Servicios americanos			
Aerolíneas	215	Montevideo	9.40
Aerolíneas	225	Montevideo	12.40
Aerolíneas	235	Montevideo	15.40
Aerolí

Avisos Clasificados

OFICINAS RECEPTORAS

Casa Central: Florida 337-347 - Tel. 49-7201 y 40-4081

Horario: De lunes a viernes, de 8 a 18 para el día siguiente y hasta las 19 para los días subsiguientes. Sábados de 8 a 13.

Agencia Belgrano — Juramento 2374 - Tel. 73-1416
Agencia Colegiales, — Federico Lacroze 3985 - Tel. 55-7912
Agencia Avellaneda, — Av. Mitre 686-92 - Tel. 22-0639
Subagencia Adrogué, — Galería Adrogué - Local 12
Sucursal Mar del Plata — San Martín 2480 - Tel. 2-3200/2.
Sucursal Miramar, — 9 de Julio 1025 - Tel. 58
Sucursal La Plata — Calle 6 Nº 1012 - Tel. 2-9304
Sucursal Rosario, — Sarmiento 724 - Administr. 67865
Sucursal Córdoba, — Ituzaingó 42 - Tel. 2-2940
Sucursal Mendoza, — Sarmiento 25 - Tel. 31894

Horario: De lunes a viernes, de 11 a 17 para el día siguiente y hasta las 18.30 para los días subsiguientes. Sábados de 8 a 13.

Bonificaciones especiales: Además de las bonificaciones por cantidad de líneas y número de publicaciones, se otorga 5 % de descuento por pago efectuado antes de la publicación.

Recepción por teléfono: Para su comodidad puede colocar sus avisos llamando a 49-7201 ó 40-4081.

Horario: De lunes a viernes, de 9 a 18 para el día siguiente y de 18 a 24 para los días subsiguientes. Sábados de 9 a 13.

RECEPTORIAS

En la Capital

ALMAGRO: Corrientes 3144. 87-3487. Rivadavia 3914. 87-2488.
BARRIO NORTE: Libertad 1083. 41-0975 y 44-6375. J. E. Uriburu 1271. 84-2896. Pueyrredón 1577. 83-0750. Pueyrredón 1353, 1º. 82-5678. Las Heras 2091. 84-5372. Charcas 2073. 83-9749. Río Bamba 825. 42-8414. Vicente López 1692.
BELGRANO: Cabildo 681. 771-3758.
BOEDO: Boedo 1009. 97-3265. Rioja 1028. 97-3546.
CABALLITO: Guayaquil 895. 90-3535.
CENTRO: Corrientes 1296, piso 8º, of. 87. 35-0919. Corrientes 745, piso 1º, of. 14. 49-7152. Rivadavia 1294, 37-3002. Rodríguez Peña 266. 40-7913.
CONGRESO: Rincón 621. 48-7553. Entre Ríos 136. 45-2129.
CONSTITUCION: Hall Estac. Constitución. 26-8203. Salta 899. 29-3481. Entre Ríos 2187. 26-3794.
FLORES: Curapaligüe 277. 63-6194.
FLORESTA: Juan B. Justo 6040. 69-6975.
MONTE CASTRO: Segurola 2081. 69-7451.
NUÑEZ: Cabildo 3734. 70-6460
ONCE: Rivadavia 2590. 48-6471. Estación subte "B" Pueyrredón y Corrientes. Emb. Entre 2614. 48-8845.
PALERMO: Las Heras 3766|70. 1º. 72-1689. Santa Fe 3745. 72-4735. Santa Fe 3965. 83-6502.
PARQUE CENTENARIO: Díaz Vélez 5083 89-6388.
PARQUE PATRICIOS: Caseros 2901. 91-0370. Inclán 3526. 91-8942.
PATERNAL: Av. Gaona 2722. 59-8112. Av. San Martín 3501. 69-2912.
RETIRO: Córdoba 972. 31-7130.
SAAVEDRA: Avda. del Tejar 3710. 76-8531.
SAN CRISTOBAL: Chiclana 2880
VERSALLES: Juan B. Justo 9481. 84-9262.
VILLA CRESPO: Córdoba 4025. 86-8509.
VILLA DEL PARQUE: Cuenca 3098. 50-0656 y 50-0395. Nazca 2640. 53-5691.
VILLA DEVOTO: Avda. San Martín 7421. 53-8861.
VILLA PUEYRREDON: Av. Salvador M. del Carril 2980
VILLA URQUIZA: Triunvirato 3506. 51-8308. Triunvirato 4108. 52-2214 Manuela Pedraza 6390. 51-6342.

En el Gran Buenos Aires

ACASSUSO: Urquiza esquina Eduardo Costa, 792-8134|8185.
BANFIELD: Hipólito Yrigoyen 7080. 242-0968. Carlos Pellegrini 1451. 242-1671.
BECCAR: Garibaldi 1986.
CASEROS: Andrés Ferreira 20. 750-1330.
EL PALOMAR: Martina Céspedes 2114. 658-0457.
FLORIDA: Avda. S. Martín 3086. 740-0820.
HARDOY: Chacabuco 194. 658-2023.
HURLINGHAM: Julio A. Roca 1321. 655-0039.
LA LUCILA: Anchorena 1119. 791-3310
LANUS: 29 de Septiembre 1960, local 8. 208-2230.
LOURDES: Boulevard Lacroze 2200. 757-2886.
MARCOS PAZ: Quiosco de la Plaza. Teléf 115.
MARTINEZ: Alvear 108 1º. of. 2. 792-9639.
MORENO: Bartolomé Mitre 571, local 8.
MORON: Salta 168. 629-0283. 25 de Mayo 173. loc. 8. 629-7483.
OLIVOS: Avda. Maipú 2380. 791-9891.
RAMOS MEJIA: Rivadavia 14048. 658-4728.
SAN JUSTO: Buenos Aires 3278. 1er piso. 651-0280.
SAN MIGUEL: Serrano 1615. 657-0896.
TEMPERLEY: H. Yrigoyen 10530. 243-4367.
VICENTE LOPEZ: Av. Lib. Gral. S. Martín 1191. 797-2356 y 791-9663.
VILLA BALLESTER: Buenos Aires 19.
VILLA BOSCH: Avda. La Pampa 521. 750-5039.
VILLA LYNCH: Montegudo 215. 757-0564.

Propiedades y Viviendas

Propiedad Horizontal (Departamentos)
Sección A-4 *Tarifa 1*

VENTA

CAVE Vende

TALCAHUANO 736, p. 8º — 41-4434/6327

EN 100 CUOTAS MENSUALES

FRENCH 2727
e/AGUERO y LAPRIDA
2 Y 3 AMBIENTES, CON Y SIN DEPEND. DE SERVICIO
Entrega: 90 DIAS

RIVADAVIA 5951
e/N. ORONO y J. J. BIEDMA
1, 2 y 3 AMBIENTES, CON Y SIN DEP/SERVICIO.
Entrega: SETIEMBRE 1965

LUIS S. PEÑA 640
e/CHILE y MEXICO
2 AMBIENTES
Entrega: OCTUBRE 1965

BILLINGHURST 1565
e/CHARCAS y MANSILLA
1, 2 y 3 AMBIENTES
Entrega: NOVIEMBRE 1965

PIEDRAS 654
e/MEXICO y CHILE
1, 2 y 3 AMBIENTES
Entrega: AGOSTO 1965

PRECIOS FIJOS E INAMOVIBLES
SERVICIOS INDIVIDUALES
DETALLES DE CATEGORIA
CREDITO BANCARIO ACORDADO
ATENCION PERMANENTE EN OBRAS

D. B. CORNEILLE E HIJO S. A.
NEGOCIOS INMOBILIARIOS
COMPRA-VENTA, ADMINISTRACION, FINANC.
PISOS Y DEPARTAMENTOS EN VENTA

BARRIO NORTE

CERRITO Y JUNCAL, Piso 2º CALLE. Hall ampl., liv. y comed., 3 dormit., 1 baño, off. y coc. y dep. serv Teléf. Antig. 20 años. $ 2.000.000 ctdo. y fácil. a 1 y 2 años

GUIDO AL 1600
y MONTEVIDEO. Depto. CALLE c|bale. Hall entr., liv.-comed., 3 dormit., baño y toil. c|ducha. ampl dep. serv. Teléf. Antig. 3 años. $ 2.000.000 ctdo. y facil. a 2 años

Av. PUEYRREDON AL 1600
y BERUTI - Piso 5º. Paller. Hall entr., liv. y comed., hall int., 3 dor., 2 baños, off. y coc., 2 habit. y baño serv. Local p|solventar gastos. Teléf. Antig. 6 años. $ 3.120.000 ctdo. y facil. a 2 años

BARRANCAS DE BELGRANO

¡ULTIMOS DISPONIBLES! Pisos de gr|categ. Paller, hall entr., grirecep de 18x5 mts., escrit. 5 dor., comed diar., 3 baños, off. y coc., 2 habit. y baño serv., ascen. y tended. cubierto. Raul. Indiv. GARAJE: 3 coches GRAN TERRAZA BALCON de 25x2,10 mts. A ESTRENAR

CHARCAS AL 1500
y MONTEVIDEO. Hall entr., liv.-comed de 8x4, 3 dormit., baño y toil. c|ducha, off. y coc. pza. y baño serv. Balc. vista a jard. Antig. 5 años, $ 1.900.000 ctdo. y facil.

CABALLITO
RAMON FALCON al 1400| alt. Av. Rivadavia al 5900). Hall entr., liv.-comed., 2 dormit., baño. ampl. coc., pieza y baño serv. Lavad. cubto. Teléf., $ 900.000 ctdo y facil. a 2 años

Esmeralda 909, 3er. piso — Teléfonos 32-7344 al 47

Propiedad horizontal
VENTA

B. B. y J.

PAMPURO

S. A. C. I. C. e I.
CONSTRUYE
PALERMO
AV. SANTA FE 3340

A mts. subte. Bulnes. Departamentos de gran categoría, 2 p| planta. Entrega inmediata. Amplio liv.-com., 3 dor., ampl. balcón, 2 baño princ., artef. color, ampl. coc., dep. serv., lav., guardacoches, guardabaúl indiv. Precio total desde $ 5.600.000, cuot. s|int. hasta pos. Sdo. fac.

MALABIA 2322

A 150 mts. Avda. Santa Fe y Subte Canning. Regios departamentos en construc. adelantada. Liv.-comed., 2 y 3 dorm., con y sin dep. serv., guardacoche. Desde $ 1.735.000 en 10 cuotas sin interés hasta pos., saldo en 30 cuotas c|int. s|saldo

VISITENSE INCLUSO SABADOS Y DOMINGOS

BCAS. BELGRANO
ARCOS 1745

Modernos departamentos en construcción adelantada. Liv-comed., 1, 2 y 3 dormit., coc. office, lav. c|secador de ropa, guardacoches. Precio total desde $ 1.975.000, 10 cuotas sin interés hasta posesión, saldo en 30 cuotas c|int. s|saldo.

VISITENSE
Vende: RIALGAR S. A.
SANTA FE 3340
T. E. 84-7778 - 85-3276

PLAZA FRANCIA

a 150 metros de avenidas Pueyrredón y Las Heras

PISOS TERMINADOS

Excepcionales por su distribución y calidad

Hall, liv.|room, comedor, escritorio, 4 dormit., 3 baños, gr|cocina-office, com. diario, depto de servicio con 2 habit. y desempeño - GARAJE

Visitar incluso feriados

GALILEO 2460

(5 unidades se venden EXCLUSIVAMENTE AL CONTADO con importantes descuentos)

Construye y Vende

CHACOFI S. A.

VIAMONTE 778 - PISO 3º.
32-7626|7444|4708|2871

ULTIMOS DISPONIBLES

Av. Libertador 2687

GRAN CATEGORIA
LIV. y COM., 3 6 4 DORM.
1 6 2 HAB. SERV. GARAJE.
OCUPACION INMEDIATA
VISITESE DIARIAMENTE

Villafañe Molina y Cía.
Córdoba 315, 5º piso
T. E. 32-7541-2-3 y 5503

Propiedad horizontal
VENTA

AYACUCHO y LIBERT.
5 AMB. Y DEP. SERV
TOTAL $ 2.850.000

Ayacucho 2189, 5º "A", al frente, con hermosa vista al río. Esq. Av. Libertador. Sólido, impecable, puesto a nuevo. Edificio de 7 pisos (2 dptos. por piso), living 6x4, comedor 4x4, tres amplios dormitorios, regia coc. a gas, espléndido baño inst. en opalina negra, pieza y baño serv., teléfono, mucho aire y sol. Balcones al frente, vista al río. Servicios individuales. Gastos $ 1500. Llaves Portería, de 11 a 12 y 16 a 18 hs. $ 2.000.000 ctdo. y $ 850.000 a 2 años, 15 %. Posesión inmediata.

H. CANFORA (h.) Av. Callao 1454 y Las Heras. 42-1585

B. NORTE
S. de Bustamante 1886

2º|"C", liv|com., 2 dormitor., diserv., teléf. Pos. $ 1.000.000 y fac. a conven. Ver 14|16 hs.

Callao y Paraguay 1957

P|B. Dto. "G", 1 ambiente nuevo divisible c|mucha luz y gran esp. p|jardín. Posesión, $ 300.000 y fácil. a convenir. Ver 16 a 17 hs.

VENDE
C.A.I.S.A.
PARAGUAY 860, Buenos Aires
32-5700|5755

CIUDADELA
Avda. RIVADAVIA 12610

Frente a Est. F. D. F. Sarmiento, combina con subte a P. Mayo. Liv. com., 1, 2 y 3 dormit. Servicios individuales
Precio fijo e inamovible

SOLO 10 o/o CONTADO

REFUERZOS Y
120 CUOTAS

Vende Lam Inmobiliaria
Rivadavia 954 — 37-0815
Visítelos todos los días, incl. feriados. Informes Local C. de Galería

BCAS. BELGRANO

PAMPA 2019

$ 22.700 m2. Dtos. de gran categ. en 6 y 7 forma de piso. Todo exter. vista panorám. y río. Luz, aire y sol. Liv.-com. 3 dorm. c|balc. 3 bls. dorm. scio. coc. com|diar. p|balc. lavad. sec. gas. s|cent. c|gje. En terrn. Precio fijo total desde $ 3.760.000. Escrit. inmediata.

VENDE
LORBERBAUM y Cía.
TUCUMAN 1438, 1º
T. E. 40-1749/46-9416 y 9553

AVENIDA PUEYRREDON 1134

Entre PARAGUAY y MANSILLA

Dptos. de 2 y 3 ambientes
PRECIOS FIJOS E INAMOVIBLES — GARANTIA Y CREDITO BANCARIO ACORDADO A 6 AÑOS
POSESION OCTUBRE 1965
Atención permanente en obra
ARMINFE S. A.
Bmé. Mitre 2365 — 47-5566

CHENAUT y HUERGO

½ cuadra de Luis María Campos, 1 y 2 ambientes, a la calle, baño y cocina. Desde $ 760.000, 20 o|o al boleto. 20 o|o a la posesión. Saldo en 24 meses.

Vende Inmob. América

ARENALES 2149 - 82-6754
EMPRESA CONSTRUCTORA DOMINGO COLLOCA

L. M. CAMPOS y MAURE
2 AMBTES.
Totalm. decorado y amuebl.

3er. piso a la calle. Liv. c|boiserie de cedro, 1 dorm. c|plac., baño compl., coc|compl., helad., teléf., serv. de agua caliente y calefacc. indiv., sin ascensor, luz y sol. 60 m2. sup. Total $1.150.000 con 60% ctado. y saldo con fac.

ALBERDI-DE LOS SANTOS
32-3278 y 80-1401

PALERMO
(Deptos. 2 amb.)

Cocina amplia, lavadero cubierto, baño, placards, servicios individuales. Sella y posesión con el 29 %. Saldo en 92 reducidas cuotas mensuales. Ver: Paraguay 3636 y Bulnes sobre Cnel. Díaz y Subte Santa Fe. Atención permanente todos los días incluido sábado y domingo en el edificio o en nuestras oficinas, de 9 a 20 hs. Vde.

C. BELLINASO y Cía.
PARANA 583, Piso 2º
T. E. 40-1222|1738|2053|3249

PALERMO

JUNCAL 3409

Deptos. al frente. 18 años de antig., hall, liv.-com. y 2 dorm., serv|centrales, teléfono con facil., Junín 1369. 5º A (casi Juncal). Ver exclusivamente de 14:30 a 17:30 horas.

Adeca 32-3230, 31-9929

ACASSUSO

Moderno piso a la calle, a 1 c. estac. en cochera. 3 amplios dorm. c|plac. coc. americ. antecocina, baño. T. $ 1.550.000 c|50 % contado y grandes facilidades

EDUARDO JAKIM
T. E. 50-3349 53-4952

MELO 2666

A 2 cuadras Avda. Las Heras y Avda. Pueyrredón

30 % POSESION
70 % FACILIDADES A 8 AÑOS

Departamento de 2-3 ambientes amplios, con servicios individuales. Consulte la categoría.
Entrega noviembre de 1965. Visítese de 9 a 12 y 14 a 17.
INFORMES: 31-3872

BARRIO NORTE

OCUPE HOY....

Y PAGUE
SIN SENTIRLO!
Ultimos disponibles

Con $ 160.000 le damos hoy posesión de departamentos de 1 ambiente. El resto lo sigue pagando en mensualidades fijas desde $ 14.000. Ver Vicente López 1762 (casi Callao). Ayacucho 2082 (casi Posadas) y Junín 1325 (casi Juncal). Tratar Ayacucho 2082 y Avda. Leandro Alem 884, 3º piso.

Propiedad horizontal
VENTA

DEPARTAMENTOS DE GRAN CATEGORIA
A ESTRENAR
BILLINGHURST 1750

A metros de la Avda. Santa Fe. Living y comedor, 3 dormits., 2 baños princip. Antecámara, comedor diario, amplia cocina, dep|serv. cochera y baulera individ., serv. centrales. Sup. cub.: 300 m2. Visitar diariamente
Vende: LORENZUTTI

BOTANICO

BERUTI 3848

Extraord. piso c|gje., amplia recep., piso mármol, 3 dorm., 2 baños compl., toil., cocina muy bien equipada c|horno elevado. Lavad., bsb. y baño serv. Entrega y escrit. inmed. Visítese todos los días

KERTZMAN COMERCIAL
32-5812/1422

Total $ 1.600.000

Con la mitad a 10 años

Vdo. depto. a estren., al frente, liv.-com. y 1 dorm., s|cristales., portero, subte, apto vivienda u oficina. Córdoba 916, 12º, (esq. Suipacha). Ver encargado de 9 a 12 y de 14 a 18 horas.

Adeca 32-3230, 31-9929

Barrancas de Belgrano

Living comedor 8x4, 3 dormitorios, grandes placares, 2 baños completos, cocina con antecocina, dep. de servicio, teléfono, contra frente a centro de manzana cubierto de jardines. Total $ 4.900.000 con facilidades.

P. P. de GONZALEZ ACHA
Tel. 80-2790

JUNCAL y SUIPACHA
3/4 DORMITORIOS

Liv. con chimenea, comed. escrit. comed. diario. 2 baños. y toil. 2 habitac. serv. cuarto y 2 cocheras. En terminación. Construcción muy noble

H. Facio Zeballos y Cía.
33-6444 33-9054

2 DORMITORIOS

LIV|COM., AMPL. D|SERV.

Piso alto c|fte. con balcón. Vista al río. Casa de categ., teléf., sobre Av. Callao y Posadas, $ 1.600.000 y facilidades

H. FACIO ZEBALLOS Y CIA.
33-6444 — 33-9054

PLAZA SAN MARTIN

A ESTR. VVDA. U OFICINA

Al fte. liv.-com., 2 dor. c|plac., bño. y coc. Pos. inm. 800.000 ctado., saldo a 7 añ. Cfrte. pta. baja, liv. com. 6,50x3, 1 dor. c. plac., bño. y coc., 2 pisos, al ctado, únicam. Serv. individual.

H. FACIO ZEBALLOS y Cía.
33-6444|9054

BOTANICO
OPORTUNIDAD

30 piso, contrafte. Liv.-com., 1 dorm., baño, coc., lavad., baulera, serv|indiv. Poses. y escrituración inmediata
Total $ 1.350.000, c|facil.

ZALAZAR Y CIA.
35-1733|1744|2111

AV. QUINTANA y CALLAO

PISO GRAN CATEGORIA, living y comedor, 4 dormitorios, escritorio, 3 baños y hall, dep. servicio. 17 mts. de fte, c|balcón, garaje.

CAVALIERI y Cía. 42-2998
y 44-8462

Total $ 1.500.000

Vdo. depto. 15 años de antig., hall, liv.-com. y 1 dorm., pza. de serv. (o 2do. dormit.), amplia cocina, trig., teléfono, serv. centrales, vdo. con facil. Malabia 2120, 2º B (casi Paraguay). Ver exclusivamente de 14 a 18 hs.

Adeca 32-3230, 31-9929

SOBRE CALLAO y CORRIENTES
J. A. P. de MELO 1869

Mod. dptos. liv|com., 1 dorm., vest. con guardarropa, balcones-terraza, cocina y baño instal., calef. y agua cal. individual a gas. HIPOTECA BANCARIA

Banco POPULAR ARGENTINO
Florida 229 - T. E. 33-3469|6930

L. M. CAMPOS y MAURE
2 AMBTES.

Totalm. decorado y amuebl.

3er. piso a la calle. Liv. c|boiserie de cedro, 1 dorm. c|plac., baño compl., coc|compl., helad., teléf., serv. de agua caliente y calefacc. indiv., sin ascensor, luz y sol. 60 m2. sup. Total $1.150.000 con 60% ctado. y saldo con fac.

ALBERDI-DE LOS SANTOS
32-3278 y 80-1401

SOBRE CONSTITUCION
Sgo. del ESTERO 1149

Liv.-com., 1 y 2 dorm., placards, agua cal. indiv. por calef. a gas con radiadores y duchas a gas natural. Baño y cocina instalados. HIPOTECA BANCARIA

Banco POPULAR ARGENTINO
Florida 229 - T. E. 33-3469|6930

Ultimos con Garaje

Listos p|entregar. liv.-com., 3 dor., bño., toil., dep|serv., con entr. indep., serv. centr. Guise No. 1950, a 1 paso subterráneo y Santa Fe — Venden:

GILARDON, CORDOBA y RIVA, S.R.L.
45-3991|5103

AV. CABILDO ALT. 100
Concepción Arenal 2434, 1º B

Living - comedor, 2 dormitorios, placard, baño y cocina, lavadero, depend|servicio, serv. centrales. Visítese 9 a 18 horas
77 - 9050 y 55 - 2237

Total $ 1.650.000

Vdo. depto. al frente, 18 años de antig., hall, liv.-com. y 2 dorm., serv|centrales, teléfono con facil., Junín 1369. 5º A (casi Juncal). Ver exclusivamente de 14:30 a 17:30 horas.

Adeca 32-3230, 31-9929

Sinclair y Libertador

Living-comedor, 4 dormitorios, 2 habitaciones servicio, garaje, teléfono.

ALQUIEN S. R. L.
TALCAHUANO 1294 - 44-6462

AV. RIVADAVIA y ALBERTI

A una cuadra, H. Yrigoyen 2520, p. 10 "D". Un ambte. gde. con balcón, kitch. ampl. c|helad., baño compl., serv. centr. Visit. hoy, 12 a 15 horas

GRECCO INMOBILIARIA
T. E. 84 - 7424

AVENIDA BELGRANO Y ENTRE RIOS

A una cuadra, POZOS 436, 6º D, "C", c|frente, liv. com., 1 dorm. c|plac., bño. y coc., s|cent., helad. Visit. hoy 9 a 11 horas.

GRECCO INMOBILIARIA
T.E. 84-7424

TARIFA

La tarifa completa de avisos clasificados con las bonificaciones progresivas por tamaño y número de publicaciones aparece todos los miércoles en este lugar

---

Propiedad horizontal
VENTA

PETIT HOTEL

B. Norte. 2 cds. Sta. Fe, antig. Muy bueno, pta. baja, 2 pisos, subsuelo, sala. com., 5 dorm., 4 bns., 2 hab. serv., ascens., calef. ideal profes. o 2 flias. Total $ 3.700.000 con facilidad. LANDOLFI Y CIA. 80-3317-4875

A ACEPTO SU DEPTO. COCHE
COMO PARTE DE PAGO

MELO 2533, a 2 cdras. de Pueyrredón y Las Heras, a estrenar. Liv|com. 3 dorm. bño. toil. coc. dep|serv. Pos. 30%, saldo 50 mes. Ultimos disponib. SGUT Inmob.

BELGRANO

frente, liv-com. 3 dorm. bño. cocina, dep|serv. patio, balcón, serv. cent. tel. gastos pagos c|locales. Federico Lacroze 2764, 1º p. "4". Ver 14.30 a 17.30, 49-5905|7857

SANTA FE 1800

LIV-COM., 3 DORM., ESCRIT.

4º piso con|frente, c|balcón, sob|jardín, 3 baños|complet., cocina, office, 2 hab|serv., antig. 1 año, c|telef. $ 5.000.000 con facilidades.

PROVENTAL — 30-4831

BARRIO NORTE
LIV-COM. y 3 DORMIT.

2 baños, dep. serv., lav. cub., balcón, a estrenar. $ 4.300.000 con facilid. FRATTINI S. A. 77-7553, 771-1786

PUEYRREDON y S. FE

9º piso, liv.-com., 2 dorm., dep. serv., teléf. Visit. 14.30 a 18.30 horas. Pueyrredón 1450, 9º, A.

GRECCO INMOBILIARIA
T. E. 84 - 7424

Avda. L. N. ALEM y MONTEVIDEO

Liv. com., 2 dorm., bño. coc., serv. centr., con mbles., categ.

GRECCO INMOBILIARIA
T.E. 84-7424

BELGRANO

Maure 2144 residencia importante construcción 1a., todo confort, jardín 800 m2. Visitar de 14 a 17 hs.

M. PLATE y Cía. - 792-8870

A $ 22.000 EL M2.

A estrenar. G|categ. Plaza S. Martín, Maipú 971, 3º, fte. Apto p|viv., ofic. o Consul. 1 g| amb 6x7 divis. Baño compl., loza rad. Posesión inm. Visít.: 12 a 17

Av. CORDOBA y LARREA

Hall, living-comedor ampl., 2 dorm., bño., coc., dep|serv., lavad., teléf. Con fac. Vende BOTET. Uruguay 772, 3º 33. 42-8003 y 41-8704.

BANCO DE GALICIA y BUENOS AIRES VENDE

En Canalejas 3650: 2 ambientes, baño y cocina. Serv. indiv. 70% en hipoteca a 10 años de plazo. T.E. 46-0271

S. de Bustamante 1952

Departamentos a estrenar
1-2 ambientes, gran calidad, sin gastos, grandes facilidades
ENTREGA INMEDIATA
Teléf. 89-7121/7341

A PROFESIONAL

Ayacucho y Peña Gran categ., 2 amb. P|baja. Vendo Urgente 46-4243 Santamarina. 46-2982

Propiedad horizontal
VENTA

BARRIO NORTE

Vendo 2 ambientes, baño y cocina completos. MALDONADO. FERNANDEZ. PICO. 44-8821 y 41-5496

2 AMB. EXTERNOS

Baño y coc. compl., tel., serv. centr., fte. al Pza. Hotel. Vdo urgente. 46-4243 Santamarina. 46-2982

CANGALLO 1900

4 dor., liv|com., escrit., 2 baños, coc., dis., 2 tel. Apto p| vvda. Consult. o Estudio. Pesos 3.700.000 c|fac. ENRIQUE GOYA PROP. 31-2235|32-5547

DIAG. NORTE

A la calle, Liv-com. amplio, 1 dorm., dep|serv., baño y coc. Total $ 1.800.000, con fac. Zalazar y Cía. 35-1733|1744|2111

A Barrancas de Belgrano, departamento categoría a estrenar, living-comedor. 3 dormitorios, balcón terraza, servicios individuales, lavadero, portero eléctrico, 2 cocheras, facilidades. Otro planta baja, a la calle living-comedor, 2 dormitorios calefacción, buena luz, pesos 1.000.000 y facilidades. Veiga - Vila: 55-5230.

A Barrio Norte, gran categoría, próximo a Las Heras y Pueyrredón, living comedor, 2 dormitorios, dependencias servicio, patio, lavadero cubierto, teléfono. Edificio de 4 pisos. Tratar hoy: Escritura. Vendo por viaje. Total $ 2.850.000, hay facilidades Banco Hipotecario $ 700.000. Visítelo, Juana María Gutiérrez 2615, piso 1º, "C". Intermediarios abstenerse.

A B|Nte., Juncal 2500, 1 a. 5.60x3, ext., tel. Tot. cdo. 740.000. 80-9897

A calle Ugartech 3100 nvo., liv.-comed. de 6x3 m., dormit. con baño azulej., hasta techo balcón, todo a la calle. 1.950.000 c|facil. ROJAS INMOB. 37-5655|3946.

A Botánico, contrafrente, mucha luz, living y comedor, 2 dormitorios con placards, toilette, comedor diario, lavadero, pieza y baño servicio, servicios centrales, garaje, teléfono. Total $ 3.250.000, 50 % facilidades. Canning 2910, piso primero, D.

A Centro, magnífica vista, con gran balcón al frente, mucha luz y sol, teléfono, living-comedor, 4 dormitorios, dependencias y ascensor de servicio, baño cocina completos, lavadero, apto para vivienda u oficina. 85-0163.

A estrenar: Coronel Díaz y Las Heras. 50 metros. Melo 3048. Planta baja, a la calle. Para tomar posesión en el acto. Ver 14-17 horas. H. CANFORA (h.). Av. Callao 1454 y Las Heras. 42-1585.

A estrenar, Anchorena 378, planta baja "B", 3 ambientes chicos, $ 550.000 contado y facilidades. Ver hoy 10|13, 15|17 hrs. 31-1949.

A Guise y Güemes, pisos a estr., 1 c|Av. Sta. Fe 3300, 1|com., 3 dor., gr. balc., d|ser., lav|cub., cat. Pesos 1.700.000 y fac. SIGAL, 40-6943 y 46-4770.

A Independencia 2060, 3º. "C" 2 ambientes, nuevo, categoría. Pesos 430.000 y facilidades 5 años. Oportunidad. Vende: Hogar. Ver 14-17 horas.

A la calle, Charcas 3776, P|b., A, 2 amb. dep. s|c. tel. Fac. dño. a part.

A Libertador y Callao, 3er., piso, todo calle, liv.-com. 7 x 3,80, 3 dormit. baño, toil. off.-cocina, lav., depend. serv., 2 entradas, s|cent., teléfono, antig. 10 años. Total pesos 3.350.000 con 50 o|o contado y saldo a convenir. J. Sánchez Sorondo Prop. T. E. 44-2999 y 86-8776.

A media cuadra Cabildo, dos ambientes, baño, cocina, a estrenar, alto, servicios individuales. Pesos 1.350.000 total. con facilidades. VINELLI. 30-7881|86.

A Santa Fe, 1 cd., piso 2 dorm., plac., liv., com., coc.-off., com., diario, s|c., y|is., tel. 2.500.000 y fac. A. VILLAR y Cía. 35-2818.

A 2 cuadras avenida Libertador, 3 dormitorios, living y comedor, toilette, 2 baños, lavadero, cuarto de planchar, dependencias servicio, garaje. Estrenar 290 mts2, pesos 3.500.000 total contado o con facilidades. 84-8114, 86-0306.

A 2 c|est. Florida, Libertad 3739, 3 y 4 a., sin gastos. Acepto prést. Banco Provincia. Spivak. 34-5679.

Propiedad horizontal
VENTA

ACASSUSO, calle Urquiza esquina avenida Libertador 14700, departamentos excepcionales, 1|5 ambientes, desde $ 3.600.000 y facilidades. Ver allí o en INTEGRAL, Avenida Libertador 14141, Martínez. Teléfono 792-7459.

ACOYTE AL 500

Depto. al fte., con balcón, liv.-com., 2 dor., d|s., bño., coc., patio, lav., s|c., c|tel. 93-8159

ACOYTE y NEUQUEN, al frente, 3 ambientes, baño y cocina, teléfono. Total $ 1.000.000, con facilidades. 45-7001-3.

ALMAGRO: Sarmiento 4440, a 1|c. Corrientes y R. de Janeiro, subte. Int. 2º B, mod., liv. comed., 2 dor., bñ. inst., coc. gas. s|gastos. Tot. $ 1.150.000. Ver 14|18 hs. 35-0026|27

ALMAGRO: Don Bosco 3825, 7º|3B, una cuadra Rivadavia 3900. Living-comedor, 2 dormitorios, externo, nuevo, $ 500.000 y fac. Urgente vende HOGAR. Ver 15-17 hs.

ALMAGRO, propiedad Banco, subterráneo y 8 metros, rivadavia 3300, 2 amplios ambientes, gran cocina, 3 excepcionales placards. Facilidades 5 años. 49-3583.

ALMAGRO, 2|3 ambientes, últimos disponibles. 34-3858

ANCHORENA 1766, planta baja, E, un ambiente, teléfono. Contado $ 670.000. Visitar 14-17 horas.

ARCOS 4000: 3 ambientes amplios, teléfono. Posesión $ 650.000; hay otros planos. Biachi Margozzi. Teléfono 701-4975.

ARENALES 1844 y Callao, 7º piso: dos ambientes, baño, cocina, servicios centrales, $ 800.000 y facilidades. Encargado portero. 90-5028.

ARENALES 2865, espléndidos 2 ambientes, externos. $ 1.350.000. Teléfono 84-6842.

¡ATENCION OPORTUNIDADES!
1, 2 y 3 DORMITORIOS
PARAGUAY-PUEYRREDON: 2 dormitorios, dependencias, teléfono, externo, balcón. $ 2.350.000 facilidades. — NOTA: estrenar, 2 ambientes, servicio individual, externo, balcón, $ 1.500.000 facilidades. ROBERT PADOS, piso, recepción, 3 dormitorios, dependencias, teléfono, balcón, jardines. $ 4.500.000 facilidades. — CORONEL DIAZ 1500, PEÑA: 2 dormitorios, alto, teléfono, $ 1.550.000, PALERMO, 2 ambientes, contrafrente, $ 850.000. Informes: LEBLANC, 85-2823 y 84-5402

ATENCION: Caballito, sobre parque Lezica, Rosario 122, 6º ("B"). Verdadera joya, con cochera. Recepción 66 metros cuadrados, 3 amplios dormitorios, notables placards, cocina office, dependencias servicio, lavadero, balcón diez metros, teléfono, baulera individual. Pisos roble. Total $ 3.500.000, con facilidades. Merece verse 10-12, 15-19. Vende SGUAN. 87-9025. 87-9265.

ATENCION, Avenida Libertador-Luis María Campos; sobre Virrey Loreto 1566, Planta Baja, frente, edificio categoría, regio living-comedor, amplio dormitorio con placard, gran cocina, lavadero, pieza|baño servicio, patio. ¡Una joya! Total $ 1.700.000, posesión escritura inmediatas. Ver 15-19. Vende SICLA. 88-8769.

AVENIDA ALVEAR esquina Callao, edificio categoría, living, comedor, 3 dormitorios todos externos, baño, toilette, dependencias servicio, con locales renta. $ 2.900.000 y facilidades. Vende Vértice. 49-7714 - 3753.

AVENIDA CALLAO 1341. Ultimos departamentos disponibles. Gran categoría. Living-comedor, 4 dormitorios, 2 habitaciones de servicio, cocina-office, garaje y baulera. Ocupación inmediata. Visítese todos los días. Villafañe Molina y Cía., Córdoba 315, 5º piso. 32-7541|3.

AVENIDA CALLAO, Paraguay, piso calle, living comedor, 3 dormitorios, categoría. Total $ 3.500.000, con facilidades. Vende Solar. Teléfono: 85-0172.

AVENIDA CALLAO, 2 ambientes, teléfono. T. E. 44-6139. Inmobiliaria.

AVENIDA CORRIENTES 4500, subte, departamento nuevo, gran calidad, recepción, 2 dormitorios, amplios placards, comedor diario, lavadero cubierto, balcón-terraza 9x3. $ 2.600.000 total. 86-0855.

AVENIDA JURAMENTO 2149, piso 3º, externo. Hall, 4 ambientes, dependencia servicio, antiguo. Total $ 1.850.000. 76-7023.

AVENIDA Libertador y Migueletes, gran categoría. Planta baja, totalmente externo, 320 m2., edificio 14 años, hall, living-comedor de 13x5, comedor 5x5, escritorio, 3 dormitorios, 2 baños instalados, cocina y office, dependencias servicio, patio y jardín teléfono, oportunidad. Vende J. R. Rivas. 49-0502 y 91-1832

AVENIDA LIBERTADOR, sobre Maipú, a la calle, balcón-terraza. Vista jardines, amplia recepción, 3 dormitorios, hall íntimo, baño y toilette, dependencias servicio, teléfono, con facilidades. 72-0286. De 9|17 horas. Inclusive sábados y domingos. Vende CRECES S. A.

AVENIDA LIBERTADOR, piso estrenar, vista Hipódromo, campo polo, río. Recepción, escritorio, 4 dormitorios, 2 baños, toilette, 2 habitaciones servicio, cocina, office, cochera. Superficie 400 m2. 66-5519.

AVENIDA Pueyrredón-Mansilla, estrenar, categoría, garaje, contrafrente sobre jardines, living y comedor, tres dormitorios amplios, baño, toilette, cocina, office, dependencias servicio. $ 4.500.000 con facilidades. 44-2582.

AVENIDA QUINTANA, lujoso piso esquina, con balcón, todos ambientes externos, living-comedor 3 dormitorios, baño, toilette, cocina-office, dependencia servicio, lavadero, secador, calefacción, garaje. Pesos 5.000.000, facilidades. 84-3028.

AVENIDA Quintana, magnífico piso, garaje. T. E. 31-2250.

AVENIDA SANTA FE 2161: Facilidades 5 años. Excepcional oferta. Ed

Propiedad horizontal
VENTA

DARREGUEIRA y Charcas, 3 ambientes a la calle. T. E. 44-2942.

DEPARTAMENTOS terminados, un ambiente, divisible. Malabia 620, subte, estrenar. $ 390.000 y facilidades. 83-9415.

DUEÑO a particular, Barrio Norte. Living y comedor, 2 dormitorios, dependencias servicio. 4 servicios centrales. 82-6431.

GUEMES 4801, construcción adelantada, departamento al frente. Living-comedor, dos dormitorios, lavadero. 35-9620|48-0201.

GUEMES 4263, 2 ambientes, baño y cocina, 65% hipoteca bancaria acordada a 7 años de plazo en cuotas desde $ 18.000. 31-3872.

INDEPENDENCIA Y ENTRE RIOS Con balcón calle, living-comedor, 2 dormitorios, dependencias servicio, teléfono. Oportunidad. Total: pesos 2.550.000, con amplias facilidades. Teléfono 76-6536.

JARDINES DE PALERMO: Cavia Nº 3108, departamento 3 ambientes, estrenar, calle. 84-3423|80-9373.

JUAN B. ALBERDI 1418, planta baja "B". Liv.-com., escrit., 2 dorm., serv. indiv. Bco. de Galicia y Bs. As. 46-0271.

JULIAN ALVAREZ 2780, 2 ambientes, baño y cocina. Posesión pesos 580.000, saldo hipoteca. Banco en cuotas de $ 14.500 mensuales. 31-3872

JUNCAL Y AZCUENAGA
Moderno dos ambientes, octavo piso a la calle, regio baño, calefacción, agua caliente y heladera central, placards, teléfono, Facilidades. 76-6536.

TUCUMAN y PARANA
Vivienda u ofic., 60 piso al frente, citeléfono, 2 amb., baño y cocina. Precio total $ 1.400.000, cifacilidades. T. E. 41-4485|3760

LA LUCILA, departamento, a metros Avenida Maipú, tres ambientes, baño, cocina, lavadero, calefacción, teléfono. Precio total pesos 390.000 contado. Juan I. Sosa. 792-9901

LAPRIDA y MELO. Departamento 1 ambiente, planta baja calle. Cocina, baño, amueblado, teléfono. Sorondo|Iglesia - Gicovate. Corrientes 1132, piso 7º, 35-1627.

LAPRIDA al 1800, sobre avenidas Pueyrredón y Las Heras. Departamentos de un ambiente funcional. Posesión inmediata. 35-5631.

LIBERTAD Y CORDOBA. Deptos. de 1, 2 y 3 dorm., 30 % boleto, 30 % posesión. Saldo 20 meses. Consta. adelant. 83-9098 (11 a 19 hs.). Livingston y Cía. S. A. Esmeralda 320, 1er. piso.

LIBERTADOR GENERAL SAN MARTIN al 5400, Zona residencial. Departamento de categoría de living-comedor, 2 dormitorios, baño, cocina, con dependencias de servicio. 35-5631.

MARTINEZ: departamento moderno, living-comedor, 2 dormitorios, teléfono, aire acondicionado, patio interno, cocina moderna, balcón, pesos 2.300.000, con facilidades. Rent-A-House. Alvear 1046, Martinez.

MARTINEZ 1 cda. estac. Depto. categ. Licom., 3 hab., bño., toilette, teléf. Vde. Marini. 32-9677|31-2782.

MOLDES al 1400, ubicación inmejorable, departamento de living-comedor, 2 dormitorios, baño, cocina, con dependencias de servicio y con garaje incluido. 83-1098.

MONTEVIDEO y QUINTANA 3 dormitorios, living-comedor con chimenea, baño y toilette, dependencias servicio, servicios centrales, etcétera, ligeramente decorado, vendo urgente. $ 2.000.000 contado y facilidades. 41-9338.

NORTE, Jean Jaurés y Mansilla. 2 ambientes, baño y cocina, servicios individuales. Total $ 1.050.000, con facilidades a largo plazo. Teléfono 45-7001-3.

NORTE: Austria 2162 y Peña, 2º G, moder., ampl., amb., bñ. inst., coc gas, teléf., sigtos. T. $ 680.000, c. fac. Ver 10|13. 35-0026|3941.

NORTE, categoría para profesionales, 2 ambientes grandes, baño y cocina. Total: $ 1.000.000, mitad contado. T. E. 83-6284.

NORTE: 2 dormitorios, living-comedor, servicios individuales, antigüedad 1 año. 31-4408.

OLIVOS, departamento sobre avenida Libertador, con vista al río, living-comedor, 2 dormitorios, dependencias servicio, calefacción central, cocina moderna, balcón, pesos 2.100.000, con facilidades. Rent-A-House. Alvear 1046. Martinez.

OLIVOS: hermoso departamento sobre avenida Libertador, living amplio, comedor, 3 dormitorios, calefacción central, balcón terraza, $ 3.200.000, con facilidades. Rent-A-House. Alvear 1046, Martinez.

OLIVOS, amplio departamento al frente, 3 ambientes, teléfono. Informes: Ricardo Gutiérrez 1770, 89 B. Después 15 horas.

OLIVOS, departamento 3 ambientes, lujosamente amueblado, teléfono. Vendo, oficinas 49-0154 y 49-3880.

OLLEROS al 1600. Sobre avenida Libertador General San Martín. Departamento de living-comedor, 2 dormitorios, baño, cocina. 35-5570.

ONCE: Alberti y Rivadavia, a estrenar, 9º piso externo, living-comedor 3.30x4,90, dormitorio 3.30 por 3.80 y gran terraza. Facilidades. CORSIGLIA. 30-1341|1834, 71-1735, 72-5075.

ONCE: Rivadavia y Medrano, antiguo, 3 habitaciones, patio, gas, teléfono. $ 300.000 y facilidades. Inmobiliaria. 48-0224.

PALERMO, a tres cuadras de Santa Fe, desocupado, regio departamento, todos los ambientes a la calle, nuevo, moderno, vidrios dobles, visitar. Living-comedor, tres dormitorios, dos baños, placards, teléfono, calefacción, pocos gastos mensuales. Rumbo|of. 2294, pisos 4º y 5º Paraguay Llave mano. $ 950.000 contado y $ 950.000 en facilidades. Oportunidad. Visite 14|17 horas. 84-7146 y 32-9979.

PALERMO CHICO, extraordinario piso a estrenar, amplia recepción, escritorio, 3 dormitorios con 2 baños completos, 2 garajes, 2 habitaciones servicio, 3 balcones, calefacción losa radiante. Facilidades 42 meses al 10%. WALTER GULLNER. 40-7538, 33-4999.

PALERMO: Uriarte y Charcas, bajo, frente Living comedor, 2 dormitorios, baño, office, cocina, teléfono. Gran oportunidad. Total pesos 1.350.000, con facilidades. Teléfonos: 45-7001|3

PALERMO, Báez y Luis María Campos. Gran recepción, 3 dormitorios. Superficie cubierta 115 metros. Piso alto. Luminoso. Antigüedad 5 años. Gran oportunidad. T. E. 44-8145.

PALERMO: Sta. Fe 3333 Ext. 7º N. ajubte. estac. Bulnes. Living y comed., 3 dorm., depiserv., teléf., serv. centr., plac. T. $ 2.500.000, c. fac. Ver 15|17 hs. 35-0026|3941.

PALERMO, piso living-comedor, 3 dormitorios, baño y toilette, dependencia servicio, teléfono. Pesos 2.000.000 y amplias facilidades. Teléfono 73-6943.

PALERMO, Julián Alvarez y Santa Fe. 2 dormitorios, living-comedor. Categoría. Luminoso $ 1.400.000 y facilidades. 44-8145.

PALERMO, 3 dormitorios, living-comedor, dependencias servicio, a la calle. Antigüedad 4 años. Categoría. 44-8145.

PALERMO: 3 ambientes, cocina, office, teléfono, heladera o permuto por casa en Belgrano. Bianchi Margozzi. 701-4975.

PALERMO, 1 ambiente, planta baja y baño|cocina completa, jardín. 30-7538.

PARA profes. ofilia. numerosa, vdo. sobre. Las Heras y Callao notable pb. baja, de 500 m2. Compuesta de consult., 3 amb. y dep. priv., liv.-com., 4 dorm., 2 bños. toil., 1 pza. serv. y bñ. dom. y pito. serv. centrales. $ 3.000.000 y fac. VILA VENDE. Paraná 1019.

PART. vende dpto. lujo, 4 amb., 1 ó 2 dorm., c|teléf. Canning 2783, Nº 2. Llaves port.

PERU y Belgrano|Liv. 9x4|Amplio dor bño. coc pza|serv. 8|C. tel. $ 1.800.000. T. E. 33-1143 y 30-2436.

PLAZA FLORES: Regio departamento piso exterior, Yerbal 2523, 1º, departamento 2. 611-1420.

RODRIGUEZ PEÑA y SANTA FE. Hall, 1 ambiente 6x4, baño y cocina grande. Alto. Desocupado Teléfono 80-4785.

R. PEÑA y JUNCAL, 3 dorm., piso alto contrfte. a jardín, liv. y com., baño y toil. 2 bal. serv., antig. 20 años. Total $ 4.200.000, con facilidades. J. Sánchez Sorondo Prop. T. E. 44-2999 y 86-8776.

SAN LUIS 2643 - Pueyrredón, estrenar. living, comedor, 3 dormitorios, baño, toilette y cocina amplia, dependencias servicio. Posesión 30 6, saldo 48 meses. Adamá, 85-3218. Hoy 10-17.

SAN LUIS 2643 - Pueyrredón, 2 ambientes, estrenar. Posesión 390.000 pesos, cuotas $ 11.000. Hoy 10-17.

SANTA FE 2100, piso alto, calle, decorado por Jansen. Living 11x4, comedor 5x4, escritorio (o 3er. dormitorio), 2 dormitorios, 2 baños, toilette, 2 habitaciones servicio, office, cocina americana. 44-1409, 42-8337.

SANTA FE 800, piso alto, calle, living, comedor, 3 dormitorios cuarto de estar, baño, toilette, teléfono, dependencias servicio. Teléfonos 44-1409, 42-8337.

VICENTE LOPEZ, sobre Avenida Maipú 1300, Urquiza 1535, departamento piso 1º, living-comedor, 3 dormitorios, balcón, patio, teléfono, facilidades de pago. Vende AFI, Avenida Mayo 811, piso 2º, 34-5477.

Propiedad horizontal
VENTA

VICENTE LOPEZ: Av. Libertador 680. Depto. bajo, a estrenar, un ambiente muy indicado para consultorio. Braga Menéndez. 795-7864 y 7887

VICENTE LOPEZ: Av. Libertador 680, 5º piso. Dpto. un ambiente, muy confortable. Braga Menéndez. 795-7864|7887.

VTE. LOPEZ: 1, 2 y 3 amb. en construc., gr. calidad, y|indiv. ubicac. extrord. Av. Maipú 1399 esq. Vergara. Vte. López. Desde pesos 820.000 en 68 meses. Precio y entrega fija. Otro listo para ocupar 2 amb. Av. Maipú 1429 construc. año 57. Oportunidad. MAS ROCA HNOS. S. A., San José 334, 37-7274, de 11 a 18 hs.

3 DORMITORIOS
AZCUENAGA Y PARAGUAY, a la calle, ampl. depto. antiguo, todo refaccionado, en muy buen estado, luz y sol. Gdes. placards, bño., toilet, office, coc., pza. y bño. de serv. teléf. Total: $ 2.950.000. Contado: $ 2.000.000, saldo con fac. GONZALEZ ARCE y MAYOL, 80-9253. Llamar de 10.30 hs. en adelante.

70 DEPTOS. con hipoteca bancaria, 2, 3 y 4 ambientes, en Villa Devoto, 30 distintas modalidades. Banco Galicia y Bs. As. 46-0271.

JULIAN ALVAREZ 2780, 2 ambientes, baño y cocina. Posesión pesos 580.000, saldo hipoteca. Banco en cuotas de $ 14.500 mensuales. 31-3872

JUNCAL Y AZCUENAGA
Moderno dos ambientes, octavo piso a la calle, regio baño, calefacción, agua caliente y heladera central, placards, teléfono, Facilidades. 76-6536.

TUCUMAN y PARANA
Vivienda u ofic., 60 piso al frente, citeléfono, 2 amb., baño y cocina. Precio total $ 1.400.000, cifacilidades. T. E. 41-4485|3760

LA LUCILA, departamento, a metros Avenida Maipú, tres ambientes, baño, cocina, lavadero, calefacción, teléfono. Precio total pesos 390.000 contado. Juan I. Sosa. 792-9901

LAPRIDA y MELO. Departamento 1 ambiente, planta baja calle. Cocina, baño, amueblado, teléfono. Sorondo|Iglesia - Gicovate. Corrientes 1132, piso 7º, 35-1627.

LAPRIDA al 1800, sobre avenidas Pueyrredón y Las Heras. Departamentos de un ambiente funcional. Posesión inmediata. 35-5631.

LIBERTAD Y CORDOBA. Deptos. de 1, 2 y 3 dorm., 30 % boleto, 30 % posesión. Saldo 20 meses. Consta. adelant. 83-9098 (11 a 19 hs.). Livingston y Cía. S. A. Esmeralda 320, 1er. piso.

LIBERTADOR GENERAL SAN MARTIN al 5400, Zona residencial. Departamento de categoría de living-comedor, 2 dormitorios, baño, cocina, con dependencias de servicio. 35-5631.

MARTINEZ: departamento moderno, living-comedor, 2 dormitorios, teléfono, aire acondicionado, patio interno, cocina moderna, balcón, pesos 2.300.000, con facilidades. Rent-A-House. Alvear 1046, Martinez.

MARTINEZ 1 cda. estac. Depto. categ. Licom., 3 hab., bño., toilette, teléf. Vde. Marini. 32-9677|31-2782.

MOLDES al 1400, ubicación inmejorable, departamento de living-comedor, 2 dormitorios, baño, cocina, con dependencias de servicio y con garaje incluido. 83-1098.

MONTEVIDEO y QUINTANA 3 dormitorios, living-comedor con chimenea, baño y toilette, dependencias servicio, servicios centrales, etcétera, ligeramente decorado, vendo urgente. $ 2.000.000 contado y facilidades. 41-9338.

NORTE, Jean Jaurés y Mansilla. 2 ambientes, baño y cocina, servicios individuales. Total $ 1.050.000, con facilidades a largo plazo. Teléfono 45-7001-3.

NORTE: Austria 2162 y Peña, 2º G, moder., ampl., amb., bñ. inst., coc gas, teléf., sigtos. T. $ 680.000, c. fac. Ver 10|13. 35-0026|3941.

NORTE, categoría para profesionales, 2 ambientes grandes, baño y cocina. Total: $ 1.000.000, mitad contado. T. E. 83-6284.

NORTE: 2 dormitorios, living-comedor, servicios individuales, antigüedad 1 año. 31-4408.

OLIVOS, departamento sobre avenida Libertador, con vista al río, living-comedor, 2 dormitorios, dependencias servicio, calefacción central, cocina moderna, balcón, pesos 2.100.000, con facilidades. Rent-A-House. Alvear 1046. Martinez.

OLIVOS: hermoso departamento sobre avenida Libertador, living amplio, comedor, 3 dormitorios, calefacción central, balcón terraza, $ 3.200.000, con facilidades. Rent-A-House. Alvear 1046, Martinez.

OLIVOS, amplio departamento al frente, 3 ambientes, teléfono. Informes: Ricardo Gutiérrez 1770, 89 B. Después 15 horas.

OLIVOS, departamento 3 ambientes, lujosamente amueblado, teléfono. Vendo, oficinas 49-0154 y 49-3880.

OLLEROS al 1600. Sobre avenida Libertador General San Martín. Departamento de living-comedor, 2 dormitorios, baño, cocina. 35-5570.

ONCE: Alberti y Rivadavia, a estrenar, 9º piso exterior, living-comedor 3.30x4,90, dormitorio 3.30 por 3.80 y gran terraza. Facilidades. CORSIGLIA. 30-1341|1834, 71-1735, 72-5075.

ONCE: Rivadavia y Medrano, antiguo, 3 habitaciones, patio, gas, teléfono. $ 300.000 y facilidades. Inmobiliaria. 48-0224.

PALERMO, a tres cuadras de Santa Fe, desocupado, regio departamento, todos los ambientes a la calle, nuevo, moderno, vidrios dobles, visitar. Living-comedor, tres dormitorios, dos baños, placards, teléfono, calefacción, pocos gastos mensuales. Rumbo|of. 2294, pisos 4º y 5º Paraguay Llave mano. $ 950.000 contado y $ 950.000 en facilidades. Oportunidad. Visite 14|17 horas. 84-7146 y 32-9979.

PALERMO CHICO, extraordinario piso a estrenar, amplia recepción, escritorio, 3 dormitorios con 2 baños completos, 2 garajes, 2 habitaciones servicio, 3 balcones, calefacción losa radiante. Facilidades 42 meses al 10%. WALTER GULLNER. 40-7538, 33-4999.

PALERMO: Uriarte y Charcas, bajo, frente Living comedor, 2 dormitorios, baño, office, cocina, teléfono. Gran oportunidad. Total pesos 1.350.000, con facilidades. Teléfonos: 45-7001|3

PALERMO, Báez y Luis María Campos. Gran recepción, 3 dormitorios. Superficie cubierta 115 metros. Piso alto. Luminoso. Antigüedad 5 años. Gran oportunidad. T. E. 44-8145.

PALERMO: Sta. Fe 3333 Ext. 7º N. ajubte. estac. Bulnes. Living y comed., 3 dorm., depiserv., teléf., serv. centr., plac. T. $ 2.500.000, c. fac. Ver 15|17 hs. 35-0026|3941.

PALERMO, piso living-comedor, 3 dormitorios, baño y toilette, dependencia servicio, teléfono. Pesos 2.000.000 y amplias facilidades. Teléfono 73-6943.

PALERMO, Julián Alvarez y Santa Fe. 2 dormitorios, living-comedor. Categoría. Luminoso $ 1.400.000 y facilidades. 44-8145.

PALERMO, 3 dormitorios, living-comedor, dependencias servicio, a la calle. Antigüedad 4 años. Categoría. 44-8145.

PALERMO: 3 ambientes, cocina, office, teléfono, heladera o permuto por casa en Belgrano. Bianchi Margozzi. 701-4975.

PALERMO, 1 ambiente, planta baja y baño|cocina completa, jardín. 30-7538.

PARA profes. ofilia. numerosa, vdo. sobre. Las Heras y Callao notable pb. baja, de 500 m2. Compuesta de consult., 3 amb. y dep. priv., liv.-com., 4 dorm., 2 bños. toil., 1 pza. serv. y bñ. dom. y pito. serv. centrales. $ 3.000.000 y fac. VILA VENDE. Paraná 1019.

PART. vende dpto. lujo, 4 amb., 1 ó 2 dorm., c|teléf. Canning 2783, Nº 2. Llaves port.

PERU y Belgrano|Liv. 9x4|Amplio dor bño. coc pza|serv. 8|C. tel. $ 1.800.000. T. E. 33-1143 y 30-2436.

PLAZA FLORES: Regio departamento piso exterior, Yerbal 2523, 1º, departamento 2. 611-1420.

RODRIGUEZ PEÑA y SANTA FE. Hall, 1 ambiente 6x4, baño y cocina grande. Alto. Desocupado Teléfono 80-4785.

R. PEÑA y JUNCAL, 3 dorm., piso alto contrfte. a jardín, liv. y com., baño y toil. 2 bal. serv., antig. 20 años. Total $ 4.200.000, con facilidades. J. Sánchez Sorondo Prop. T. E. 44-2999 y 86-8776.

SAN LUIS 2643 - Pueyrredón, estrenar. living, comedor, 3 dormitorios, baño, toilette y cocina amplia, dependencias servicio. Posesión 30 6, saldo 48 meses. Adamá, 85-3218. Hoy 10-17.

SAN LUIS 2643 - Pueyrredón, 2 ambientes, estrenar. Posesión 390.000 pesos, cuotas $ 11.000. Hoy 10-17.

SANTA FE 2100, piso alto, calle, decorado por Jansen. Living 11x4, comedor 5x4, escritorio (o 3er. dormitorio), 2 dormitorios, 2 baños, toilette, 2 habitaciones servicio, office, cocina americana. 44-1409, 42-8337.

SANTA FE 800, piso alto, calle, living, comedor, 3 dormitorios cuarto de estar, baño, toilette, teléfono, dependencias servicio. Teléfonos 44-1409, 42-8337.

VICENTE LOPEZ, sobre Avenida Maipú 1300, Urquiza 1535, departamento piso 1º, living-comedor, 3 dormitorios, balcón, patio, teléfono, facilidades de pago. Vende AFI, Avenida Mayo 811, piso 2º, 34-5477.

Oficinas y locales
Sección A-4 Bis *Tarifa 1*

COMPRA

A atención, Cerrito y Juncal, vdo reg. local y vivienda, teléf., sótano, sin|comunm. Propal. 31-1878|32-7625.

A dueño compro oficinas, zona Tribunales, superficie de 100 a 130 m2., con teléfono. Con facilidades. 84-2388.

LOCAL 600 M2.
Radio: Rivadavia - Pueyrredón - Córdoba - Callao. Urgente
86-1268

VENTA

LOCALES DESOCUPADOS
Av. S. Fe y Talcahuano: 8x13m. Callao y Sta. Fe: 4x25m. Lima y Alsina: 10x15m. Pasteur y Larvalle: 3x15m. C. Pellegrini y Arenales: 6,50x7m. Córdoba y Junín: 6,20x20m. Callao y Córdoba: 5x18m. T. E. 41-4485,3760 y 42-1754

A oficina vendo. Corrientes 2294, piso 9º "46", con teléfono y calefacción. Ver de 10 a 12 y 15 a 18 hs. 48-7377

AGUERO 725, oficinas a estrenar. Contado y facilidades. 34-4348.

LOCAL amplio en esquina: Sucre y 3 de Febrero, sótano y teléfono. Se vende desocupado. Total pesos 2.500.000, con facilidades. Informes CHRISTALDI-RENA. 73-6035 y 76-8660.

LOCAL, sobre avenida 9 de Julio, vendo, urgente, $ 2.000.000 y facilidades. COINSUR. 40-9003.

LOCAL con sótano, 160 m2. Florida al 900. Vende MARKEN S. A., 89-8150, 89-9250.

MARTINEZ: Local central. Salón 12 por 4,50, escritorio, entrada, camiones, depósito 14 por 9, teléfono, cloacas, gas natural. Fuerza motriz 20 H.P. Precio total $ 4.500.000, con facilidades. Juan I. Sosa. Vélez Sarsfield 22, Martínez. Teléfono 792-9901.

OFICINA a sólo $ 18.000 el m2. vdo. urgte.; 255 m2. prop. 4 teléf. Paraguay 1300. 37-9112 y 38-1794.

OFICINAS: 6 ambientes, 67 m2. más patio 25 m2. Teléfono, aire acondicionado, frente garaje. Pesos 1.700.000. Tucumán 1438, planta baja, NO. 4. De 11-12 en las mismas; de 14-18 horas al 46-8956 ó 49-0706.

Sección A-1 *Tarifa 1*

COMPRA

COMPRO
Chalet, zona residencial
DE OLIVOS A PUNTA CHICA,
2, 3, 4 DORMITORIOS,
CON JARDIN
743-5231

CHALET COMPRA
FAMILIA SUIZA 2-3 DORM.
$ 4.000.000
OLIVOS - V. LOPEZ
ALCACER MACKINLAY
LIBERTADOR esq. ITUZAINGO
SAN ISIDRO — 743-0270

BARRIO NORTE
ZONA EMBAJADAS
COMPRO MANSION HASTA
$ 70.000.000
OPERACION RAPIDA
40-8772 y 61-7640

A dueño compro, Barrio Norte a Palermo, casa de 1 ó 2 plantas, antigua con 10 ambientes y dependencias. Pago bien P. P. de González Acha. 80-2790.

BELLA VISTA, compro casa quinta, sin intermediarios. 46-6270.

COMPASIA alemana compra chalet o casa zona Palermo hasta Tigre. Teléfonos: 35-2460|6049.

COMPRO propiedad ocupada, con un solo inquilino, zona Almagro, Caballito o Constitución. 45-5216.

COMPRO bóveda Recoleta o Chacarita. 32-8400. 12 a 19 horas.

CIA. AMERICANA compra chalet al contado Belgrano hasta Beccar. T. E. 792-8337.

EN 7 días vendemos su casa o departamento. ¡Consultenos! Adamá Inmobiliaria. Pueyrredón 929, 1º, teléfono 85-3218.

FAMILIA suiza compra casa moderna, cerca Panamericana, 2 o 3 dormitorios, preferiblemente teléfono, etcétera, hasta $ 5.000.000. Intermediarios abstenerse. 792-9969.

LANUS, Temperley, compro propiedad, ubicación. 241-3131.

VICENTE LOPEZ a Beccar, residencial, urgente, compramos chalet, living-comedor, 2 dormitorios, garaje. Total $ 2.500.000. Cafferata y Etcheverry. 791-9891.

A dueño compro casa ctado. 71-2434.

VENTA

ANTONIO MIERES
25 DE MAYO 601 - SAN ISIDRO
743-5351

MARTINEZ
Libertador al río, sobre 350 mts. de parque, 3 dorm., 2 baños, ampl|recepc.
$. 7.500.000 c|fac.

ACASSUSO
Sobre 830 mts. de jardín, ampl. recep., 3 dorm., 2 baños, pileta de natación
$ 10.000.000

SAN ISIDRO
3 dorm., 2 baños, jardín, teléf. $ 4.000.000.

LOMAS DE SAN ISIDRO
Varios excelentes terrenos.

MARTINEZ
Regio chalet moderno sobre Ladislao Martínez 22, living-com. ampl, 2 dorm. c|bac, coc|amer. antecocina, lav. dis. tel. gje. 2 coches. Calef. T. $ 2.900.000 con 50 olo contado y facilidades

EDUARDO JAKIM
T. E. 50-3349 — 53-4952

Propiedades
VENTA

GRAN OPORTUNIDAD PARA INVERSORES TEMPERLEY
Desocupada, 9 de Julio 680, 5 dormitorios, living-room, comedor diario, 3 baños, cocina, servicio, bodega, habitación y baño de servicio, terraza con lavadero, patio, baños, cocina, calefacción, teléfono, garaje, etcétera. $ 4.600.000. Informes y detalles de confort, 260 m2. cubiertos. Total: $ 2.250.000. Posesión: $ 1.000.000 y grandes facilidades
SUIPACHA 552 4º piso, Of. 1
Tel. 35-9285/0720

Belgrano Residencial
Buen petit hotel, estilo francés; sólido y bien conservado, amplio hall, sala, comedor, 5 dormit., dep|serv., teléf., calef., jdín. y GJE. 2 cocheras, edif. sob. terr. 13x30 mts., ideal para oficilia. numerosa. T. $ 9.000.000
Hay facilidad.
HAYWARD PADILLA
44-1001 44-5212

A Petit Hotel, Paraguay y Florida, 458 mts2. $ 10.000.000 total con facilidades. 34-4348.

ACASSUSO, residencial, chalet categoría, recepción, 4 dormitorios, 2 baños, dependencias, confort. T. E. 743-9465.

ALMAGRO: R. de Janeiro 494|500, a mts. Rivad., desoc., gje., jdín., 5 hab., dep. y 1 dpto. 3 hab. y dep. 8,66x45m. T. $ 2.700.000, a menos valor terreno. 35-0026 y 3629.

AV. BELGRANO 1350|52 mod. ampl. local c|entrepiso, escrit., depósito y fondo. Apto. p|ofic., etcétera. Además 3 deptos. ocup. 7,15x48 mts. $ 6.000.000 cont. y fac. Ver 14|17.

AV. LIBERTADOR-MONROE, Lido. dos. Quinto 180 m2. Hall, comed. 2 dorm., baño, coc., gje., teléf., jdín., tza., d|serv. Visitar 10 a 12 horas. Groppo y Cía. T. E. 49-8329|8798.

BELGRANO, Aguilar 2482 Petit Hotel, living-comedor, escritorio, comedor diario, 3 dormitorios, dependencias servicio, garaje, calefacción gas, teléfono, patio. Visitar 14.30|17.30 horas. Precio total: Pesos 6.000.000 con facilidades. JUAN I. SOSA. T. E. 792-9901.

BELGRANO, a dos cuadras Cabildo, Guanacache 2206, casa y gran local, 400 m2. aprox. 250 con vivienda alquilada, sin contrato, un solo inquilino, doy facilidades. Visite. 70-5582. Tratar: Congreso 2441.

BELGRANO "R", Melián 1900|chalet gr. recep. cochera, 4 dorm., 2 bños. toil., dep. serv., teléf., 2 ptas. Pos. $ 3.000.000 y facilid. VIPE S.C.A. — 49-3872 46-9023.

BELGRANO: Mendoza 2890, desoc., a 4 c|Cabildo, hall, sala, comed., comed. diario, dep. serv., teléf., lavav., calefac. gas, teléf. Ver de 14 a 17 hs. Inf. 35-0026|3941|3629.

BELGRANO: Obligado 1795, desocupada. Departamento lujoso con jardín-bungalow, parrilla, teléfonos. Detalles de categoría. Ver inclusive sábado y domingo.

BELGRANO residencial, petit hotel categoría, 3 dormitorios, gran recepción, cocina, jardín invierno. Urgente. 44-8145.

BELGRANO R: Excelente ubicación. Chalet 3-4 dormitorios. Buena recepción, etcétera. 792-8337.

BOVEDA Chacarita, 14 catres, frente mármol, calle principal, 35-6462

CABALLITO, sobre Ramón Falcón, excepcional casa baja, sólida y lujosa construcción, hall, escritorio, recepción 12x5, toilette, jardín invierno, 4 dormitorios, 2 baños lujo, garaje, lavadero, 2 habitaciones servicio, con baño, amplia cocina moderna, calefacción central, parquet roble, parrilla, teléfono. Extraordinario estado. Interesados directos solamente. Precio $ 6.200.000, con facilidades. 33-5395. 82-6759.

CABALLITO: Yerbal 674|76, a 1|c. Rivad. subte, desoc., ríe., ampl. hall., escrit., sala, comed. diario, 3 dor., bño. inst., coc. gas, 2 pzas. y baño serv., tza. 10x28m. teléf. T. $ 4.800.000 1|2 2 añ. 15% 35-0026.

CARAPACHAY, chalet categoría, 2 plantas, 4 dormitorios, amplia recepción, cochera 2 coches, pileta natación, dependencias servicio, pesos 2.500.000, con facilidades. NOVATER. Islas Malvinas 5790. T. E. 740-1931.

CASA Parque Patricios, dos salas, tres dormitorios, dependencias, patio, jardín. 35-9620|48-0201.

CASTELAR chalet 3 cuadras estación: 3 dormitorios, living-comedor 9x4.50, 2 baños, teléfono. Contado $ 1.000.000 y facilidades. Arredondo 2126, T. E. 629-7759.

CITY BELL (La Plata), magnífico chalet, descupado, excepcional ubicación (2 cuadras estación ferrocarril, 1 cuadra Camino Centenario), 4 dormitorios, living, comedor, escritorio, dependencias, 3 baños, garaje, teléfono, parque con arboleda. 800 m2. Se vende todo con sus muebles, entrega inmediata. $ 3.800.000 y facilidades a convenir, o permuta contra casa o departamento en barrio Norte Capital. Informes teléfonos 80-6393 Capital y 8-0165 La Plata. Visitas previamente concertadas: Calle 8 esquina 12. City Bell. Intermediarios excluídos.

CIUDADELA NORTE, avenida General Paz y San Martín, living comedor, 2 dormitorios, cocina, baño, fondo, dependencias servicio, Galpón, fuerza motriz, teléfono. $ 900.000 y facilidades. 34-4741.

CHALET en La Reja, 400 metros estación, residencial. Visitarlo. 500 mets. ruta 7, esquina Florencio Sánchez (Parada Paglione), pavimento, luz, calefacción, living-comedor, 3 dormitorios, dependencias servicio, 2 piletas natación, gran parque, $ 950.000 y facilidades. Vende P. A.D.E.M. 32-1359.

FLORES, sobre avenidas, Directorio al 1900, lujosa propiedad, 10 ambientes, garaje, oportunidad. Teléfonos 54-0294, 87-8072.

FLORIDA residencial, apto colegio, pequeña industria, living, comedor, 3 dormitorios, 2 baños, dependencias. Lote 30x34. Galpones, escritorios. 795-6204.

HAEDO, chalet 5 cuadras estación, 1 de Rivadavia, planta baja, 4 ambientes, garaje, jardín. Total $ 2.500.000, hay facilidades. Teléfono 772-4057.

HURLINGHAM, casa quinta 22.400 m2. pilinat., 80 árb. frut., gr|pque, c|arb. y plas|flor., gje. casa cas., fim., s|gal. mucho. Apto club, bancines, colegs. recr., etc. T. E. 46-8425

LA LUCILA, chalet, una cuadra estación, living y comedor, escritorio, 3 dormitorios, con placards, dos piezas servicio. Garaje. Calefacción, teléfono. Precio total: 1.500.000, con 50% contado, resto 1, 2 y 3 años. Juan I. Sosa. Vélez Sarsfield 22, Martínez. T. E. 792-9901.

LA LUCILA, chalet, 2 plantas, 5 ambientes, posesión inmediata, nuevo, vendo urgente. 243-3139.

LOMAS DE SAN ISIDRO; chalet 1 planta, a pocos metros Panamericana, living-comedor, 3 dormitorios, dependencias servicio, pileta de natación, parque 900 m2., $ 2.900.000, con facilidades. Rent-A-House. Alvear 1046, Martinez.

LOMAS de San Isidro, chalet a 1 cuadra avenida Fernández, zona golf. 2 dormitorios, dependencias, etcétera. $ 1.800.000. LOPEZ ROSENDE y COMPAÑIA. 743-5300. Belgrano 313. San Isidro.

LOMAS de San Isidro Residencial chalet, 4-5 dormitorios. LOPEZ ROSENDE y COMPAÑIA. 743-5300. Belgrano 313. San Isidro.

MARTINEZ, ideal para profesional, consultorio y vivienda, sobre avenida Santa Fe. 3 dormitorios, 2 baños, amplia recepción, calefacción central, cochera, jardín. Precio. Además, 3 ambientes para consultorio, toilette y dependencias. Posesión $ 1.000.000 y facilidades. Italiano y Trinchín, Pirovano 1212, Martínez. 792-9053.

MARTINEZ, chalet a estrenar, living y comedor, comedor diario, office, cocina, calefacción a gas, parque con pileta con filtro, garaje 2 autos, dependencias servicio, 3 dormitorios, 2 baños y toilette, etcétera. $ 15.000.000, con facilidades. Rent-A-House. Alvear 1046, Martinez.

Propiedades
VENTA

MARTINEZ, dúplex americano: living - comedor, toilette, comedor diario, patio; planta alta, 2 dormitorios, baño, terraza. Total: pesos 1.750.000, con facilidades. Balcarce número 1417, 792-7462.

MONTE GRANDE, chalet residencial, Moreno 201, Monte Grande. Informes, Ayestarán, Avenida de Mayo 570.

OLIVOS, Golf; ¡Sensacional inversión! Bungalow planta baja, 300 metros cubiertos, de 5 años. 2600 metros de terreno arbolado, con pileta natación, muy amplia recepción, 3 dormitorios, 2 baños, cocina y comedor diario, calefacción, teléfono. Total $ 8.000.000, con grandes facilidades. Tratar: Avenida del Libertador 857, Vicente López.

OLIVOS, residencial chalet, buena recepción, escritorio, baño, 4 dormitorios, 2 baños, amplias dependencias generales, calefacción, teléfono, garaje, etcétera. $ 4.600.000. López Rosende y Compañía. Teléfono 743-5300. Belgrano 313. San Isidro.

OLIVOS, 2 regias propiedades, a estrenar, con telefono en 2 plantas con garaje, living-comedor, 4 dormitorios, 2 baños, 2 toilettes, dependencias servicio, terraza. Total pesos 2.850.000, con facilidades. Ver 14-17 horas. Carlos Villate esquina Pacheco

OLIVOS: Excepcional ubicación. Residencial. Chalet amplio. Muy buenas facilidades, pasaderas al final de 2 años. 3-4 dormitorios, 2 baños, amplia recepción, separada, buena cocina, jardín, etc. 792-8337.

PALERMO, dueño vende casa ideal para profesional, moderna, amplia, lujosa, con teléfono. Charcas Nº 4477.

PETIT HOTEL, moderno, de gran categoría, zona residencial Belgrano, hall, living y comedor de 18 metros, escritorio, 4 dormitorios, 2 baños y toilette, office y cocina, comedor diario, departamento de servicio con 2 habitaciones, calefacción, hogar, decorado, luz difusa, detalles de lujo, gran jardín, parrilla, garaje terraza, teléfono, garaje, superficie cubierta 350 m2. Precio total $ 7.500.000, con facilidades. Vende FRUTOS Y CIA. 46-9238 y 33-9054 Cnel. Díaz 654.

PETIT HOTEL Belgrano, casi Palermo, 10 afi., 5 dor., 3 amb. de recepción, s|c. autom., garaje, 3 bños. y toil., 2 hab|serv. Todo al fte. Oriente. Norte. $ 3.500.000 y fac. H. FACIO ZEBALLOS y Cía. 33-6444 y 33-9054

TIGRE, casas, islas para pesca liquida GARRIDO. 35-6657.

VICENTE LOPEZ, dueño vende chalet,

Automotores

Automotores
Sección C-1 Tarifa I

VENTA

COMPRE MEJOR SU NUEVO RENAULT GORDINI DAUPHINE o 4 L EN VILLA LURO AUTOMOTORES S. A.

- Mejor Financiación
- Mejor Atención
- Mejor Tasación de su Coche Usado

Av. Juan B. Justo 9544
(a 2 cuadras de Av. Gral. Paz)
Solicite Vendedor a
64-3057 o 658-8011 al 15

CITROËN
2 C. V. - 0 Km.
AUTO - FURGON - PICK-UP
AMPLIOS PLANES DE FINANCIACION
ACEPTAMOS SU COCHE USADO COMO PARTE DE PAGO
AUTOMOVILES ARROYO S. A.
Concesionaria Oficial Citroën
EN BARRIO NORTE
POSADAS 1188
LIBERTAD 1591
T. E. 44-1725 y 42-5881

CHEVROLET 1951, vendo, con facilidades. Benavídez 190.

ISARD 700/62, ¡único! Pueyrredón 1887.

LANCIA APRILIA 1500, 1948, en perfecto estado. Fitz Roy 2145.

DKW. 1961 imp. Av. Cnel. Díaz 1796
DKW. 1964, imp. Av. C. Díaz 1796
NSU 63, 1ra. mano. Pueyrredón 1887
RENAULT D 61. Av. C. Díaz 1796

COMPRA

AUTOMOVIL Opel, Taunus, compro, particular. 97-7973.

CISITALIA compro. Pueyrredón Nro. 1887.

COMPRO coche modelo 1947 en adelante, sin preferencia de marca. Pago contado, hay estacionamiento. Córdoba 1257.

COMPRO automóviles nuevos y usados, todas marcas, nacionales o importados. Pago contado. Teléfonos 93-1347 y 97-7417.

DI TELLA compro particularmente. Pago contado. 93-2614.

ISARD 60 al 62 cpr. urg. Pueyrredón 1887.

OPEL o Taunus compro. Pueyrredón 1887.

RENAULT. De Carlo, compro, particular. Contado. 93-2517.

AUTO cpro. urg. contado. 66-1595.

Camiones, chatitas y furgones
Sección C-2 Tarifa I

VENTA

BASTROJERO 65, 0 km., entrega inmediata, facilidades. Estado de Israel 4389, ex Lavalle.

Autos de alquiler
Sección C-3 Pedidos Tarifa I
Sección C-3 Ofrecid.: Tarifa II

SE OFRECE

A RENT-A-CAR S. A.
Maneje usted mismo un 1965, Tucumán 994, T. E. 32-8553. 2638. Rambler, Siam o Peugeot, un día $ 2600, por dos días 2550 ciu., por tres días $ 2500 ciu. Renault Dauphine o 4L, un día $ 1500, dos días $ 1450 ciu., tres días $ 1400 ciu. Adicionales: Seguros y Kilometraje.

ALQUILE COCHES 1964/65
Sin chofer, desde $ 100 la hora. R. Dauphine, Gordini, Estanciera, Rambler. Alquila Coches S. A. - Corrientes 6122, 54-8015. De 8 a 19 hs.

ALAS alquila autos, sin chofer. Precios económicos, Callao 756. T. E. 42-4192/3186.

Motocicletas Motonetas Bicicletas
Sección C-6 Tarifa I

VENTA

BICICLETAS, fábrica líquida. Santa Fe 4935.

PUERTAS, ventanas, portones vendo. Córdoba 3683.

Comercio e Industria

Préstamos Hipotecas Socios
Sección D-1 Tarifa I

PEDIDOS

BONOS pago 100 %, certificado cancelación deuda. Santiago del Estero 250, 7o, oficina 26, de 9-12 y 16-18.

COMPRO cheques, pagarés, Santiago del Estero 250, 7o, oficina 26; 9-12 y 16-18.

SOCIO para importante negocio, aporte $ 1.000.000 en Bonos Nacionales o acciones Banco. Facturas Reparticiones Nacionales. Santiago del Estero 250, oficina 26; 9-12 y 16-18.

SE OFRECE

A doy hipoteca desde $ 300.000. T. E. 49-4752.

A HIPOTECAS
Cap. y Gran Buenos Aires. Plazo fijo y amortizable, desde 2 hasta 10 años. RODRIGUEZ PEÑA 95. T.E. 40-2020

A hipotecas urgentes sobre propiedades o campos de valor. 33-5370.

DAMOS $ 200.000 a $ 5.000.000 s/Campos, deptos. a bajo interés. Livingston, Esmeralda 320. 35-9398.

DOY dinero primera, segunda hipoteca. 47-9945.

HIPOTECAS, propiedades, departamentos. Hasta $ 5.000.000 disponga. 84-6275.

HIPOTECAS doy 20 %. 32-7860.

Compra y Venta de Negocios
Sección D-2 Tarifa I

COMPRA

CHAPAS, pisos, tirantes compro. T. E. 68-6375.

VENTA

BESPENSA en Mar del Plata, con vivienda y sótano. Amplio local, muy bien instalada. Muy buena venta diaria. Amplias facilidades. Teléfono: 32-8223.

FIAMBRERIA, rotisería, comestibles, antigüedad 2 años. Bien instalada, buena clientela, barrio residencial. Trabaja muy bien. Líquido urgente, sin llave, por no poder atender. Ideal matrimonio o 2 socios. Precio costo 1965. Tratar dueño. Gran negocio. Vidt 1995, esquina Güemes, a una cuadra Santa Fe al 3350.

FRIGORIFICO, Villa Madero, terreno 17x32, cámara, vendo con propiedad. Olhaburda. Rivadavia 3142.

FUNDICION de hierro, bronce y aluminio, en Dolores (Buenos Aires) Amplias facilidades. 32-8223.

PUESTO mercado, despensa y lácteos. Tellier 1131.

SALON peinados con vivienda, gran categoría, por viaje urgente. Córdoba 827, 3o piso, 9-12/14-16, teléfono 31-5796.

SOCIEDAD Anónima vendo, sin operaciones. 32-9739.

VENDO Estación de Servicio, localidad San Martín. Informes: Estación Y. P. F. Warnes y Campichuelo Castro.

Mercaderías Varias
Sección D-21 Tarifa I

COMPRA

HIERRO viejo compro, al contado. T. E. 54-3050.

VENTA

PUERTAS, ventanas, portones vendo. Córdoba 3683.

Hogar

Artículos para el Hogar
Sección E-1 Tarifa I

COMPRA

CAMAS viejas arañas, calefones, compro. 93-1845.

COMPRO televisores, combinados, radios, heladeras. 51-1450.

ELECTROLUX, aspiradoras, enceradoras, cualquier estado. 84-7176.

HELADERAS Siam, otras, eléctricas, kerosene, gas. 52-9024.

HELADERA Siam u otra, compro. 50-5608.

VENTA

ARAÑA Murano, $ 30.000, y estufa Volcán, nueva, $ 6000, 42-4337.

Optica y Música Art. Fotográficos
Sección E-6 Tarifa I

COMPRA

A compro piano. 23-1510. Cuarto de cola, verticales, minipianos, etcétera. Pago en efectivo, al contado, en el acto. Para beneficiarse usted debe llamar de inmediato al teléfono 23-1510.

A familia compro piano. Comerciantes abstenerse. Pago contado. T. E. 91-3620.

A piano y pianola compro, a familia únicamente. Pago contado. 58-9269

A 59-3055, profesor europeo compra piano, minipiano o piano de cola.

Optica y música

COMPRA

A 792-7772, compro televisor o combinado.

CELESTINO FERNANDEZ compra su piano al contado. Absoluta reserva. 35-3334, 35-1556.

COMBINADOS, máquinas coser, usados, rotos. 73-6143.

COMPRO televisor, cualquier marca. Urgente. 51-1450.

DISCOS antiguos. Pago muy bien. 97-1803.

DISCOS antiguos. Voy a domicilio. 26-2542.

DISCOS jazz antiguo, tangos. Compro. 64-6602.

GRABADOR compro contado. Asesoramiento, responsabilidad. Teléfono 46-7004.

PIANO cualquier estado, compro. Voy Provincia. 58-5227.

PROFESORA compra piano a particular. 797-3315.

TELEVISOR compro en cualquier estado, 26-3935.

A 59-7490, piano familia compra.

VENTA

COMBINADO estereofónico portátil Silvania. $ 40.000, tres meses tralado USA, con motor transformador. Ver después 18 horas. French 2261, 4o, "C".

ELECTRONICOS, cámaras rep/vtas Casa del Flash. Av. de Mayo 725.

GRABADOR Grundig TK 35 mod. 64, 3 velocidades, 2 pistas multivolt. Total $ 48.000, 41-5014. De 9 a 13 y 16 a 20 hs.

GRABADOR estéreo Webeccor, 3 velocid., 4 pistas, nvo. Total $ 115.000. 41-5014. De 9 a 13 y 16 a 20.

GRABADORES únicos especialistas. Palacio del Grabador. Río Bamba 445. 46-7004.

GRABADOR Sony 500, stereo, nuevo, combinado Zenith. Teléfonos 34-9509/6639.

GUITARRA, gran sonoridad, pesos 2500; 41-4925, 35-7971.

GUITARRA concierto, de marca, $ 3600. 26-1777.

INSTRUMENTOS musicales Olivos, Rawson 3075, 795-1550. Guitarras, acordeones, jazz, folklore, Consignaciones. Créditos.

PIANOS alemanes jerarquía, compro, placemos estilos. Guido 2311 esquina Pueyrredón.

PIANO Stenway-Sons, perfecto estado: 53-9041.

PIANO alemán vendo, Teléfono número 791-6431.

TELEVISOR Zenith mod 1963 Ambassador High Fidelity, 2 parlantes import. U.S.A. c/elevador voltaje automático. Total $ 55.000, 41-5014, de 9 a 13 y 16 a 20 hs.

TELEVISOR Dumont, 23 pulgadas extra chato sola, firma. 51-1480.

VOIGTLANDER Benamatic, último modelo, a particular. Avenida de los Incas 3554; 76-6394.

Service, implementos y accesorios para TV

Sección E-5 Bis Pedidos: Tar. I
Sección E-5 Bis Ofrecid.: Tar. II

SE OFRECE

A service TV garantido, toda zona, en el día. Repuestos legítimos, especialistas: Capehart, CBS, Philco, Zenith, Dumont, etcétera. 922-2840. Feriados: 99-9902.

A SERVICE GARANTIDO TV, todas marcas. Todas zonas. Precios razonables. 71-7106.

A SERVICE ZENITH 52-2895

A Service TV, todas marcas, ex técnico Philips, trabajos garantidos. 52-8101.

ANTENAS TV coloco, reparo, oriento: 55-5580.

ARREGLO TV INMEDIATO 12 años experiencia. 88-7354

SERVICE de televisión, todas las marcas, en el día. 84-4928.

TUBO TV agotado. Reactivamos con accesorio importado $ 1250. Teléfono 99-9478.

Artículos de Lujo
Sección E-7 Tarifa I

COMPRA

JOYAS CHANTAL
COMPRAMOS Y PAGAMOS en el acto alhajas de valor, brillantes, solitarios, esmeraldas y perlas
FLORIDA 681
32-0459

A DINERO
Alhajas, oro, brillantes, pieles, máquinas oficina, TV. Prontitud, Seriedad. Reserva.
Tucumán 862, 3o "B" - 35-3671

ALHAJAS DE VALOR
COMPRA AL CONTADO
JUAN E. MOHR
Florida 665 - 1er. Piso

A A. Castro. Seriedad y reserva. Alhajas, brillantes, oro, porcelanas, antigüedades, televisores, objetos varios, compro. Rodríguez Peña Nº 1037. 42-9061.

A Alhajas compro: Oro, pago el máximo; platino plata, brillantes. Tucumán 764, Local 33.

ALHAJAS, brillantes, grandes, oro, platería. Para más Joyería Anvers, Viamonte 901, esquina Suipacha. 32-1260.

NO MALVENDA ALHAJAS
Platería, porcelanas, marfiles. Joyería Seni paga el máximo. Consulte: Tucumán 913, 35-9819

VENTA

ARAÑAS de Baccarat, antiguas, de 15 y 8 luces. 32-2377.

CUADROS de notables pintores argentinos, 41-3412.

JABRON Satsuma y florero Nancy. Ver únicamente mañana 8: Agustín Alvarez 1232.

MEJICANOS auténticos, sarapes, chales, blusas, trajes. 44-1700.

Pieles

Sección E-7 Bis Tarifa I

VENTA

TAPADO NUTRIA
TALLE 46, LIQUIDO
PARANA 193, 8º piso
Oficina 194 - T. E. 49-6445

ESTOLA visón, importada, semi-nueva. $ 100.000. Tapado nutria salvaje, $ 50.000. 55-0078.

PIELES, tapado astrakán, nutria, primera selección, vendo únicamente particular. Facilidades. Teléfono 26-3322.

TAPADO nutria, vendo. 87-0287.

Artículos de Vestir
Sección E-10 Pedidos: Tarifa I
Sección E-10 Ofrecid.: Trafia II

COMPRA

A 35-9412 - Trajes
Usados de Hombre Cpro.
PAGO HASTA $ 2.000
Máquinas coser escribir, TV, objetos varios.
CASA MARIO - 35-9412

A 612-4365 TRAJES
HOMBRE USADOS
Muebles en general.
T. E. 612-8668 y 612-1230

A 61-7382 - TRAJES
Usad. de hbre., pago máx. máq. coser y escr., adornos, obj. var. Ropa de mujer en buen estado.

A 35 - 7844 TRAJES
usados, pago bien. Ropa señora, regalos, camas, colchones, roperos. Voy a domicilio

ALICIA compra vestidos, tapados, etc. 33-0308.

COMPRO vestido señora y hombres. T. E. 49-5749.

TRAJES usados, ropa etiqueta, compro. 48-7104.

Artículos de vestir

VENTA

ATENCION, trajes, sacones, vestidos fiesta, calle; sweaters, tapados, de ocasión. Vendo, recibo en consignación. Sarmiento 1513, 3o, depto. 12. 48-8390.

ROSITA vende ropa seminueva, recibo en consignación: 69-5280 Emilio Lamarca 1256.

VENDO ropa señora, recibo consignación 72-8356.

VENDO ropa fina señoras seminueva, recibo 52-5946.

VESTIDOS, tapados, finísimos, alta costura, de ocasión. Vendo y recibo en consignación. 41-2473. Juncal 1255, 6o

VESTIDOS, etcétera, seminuevos, vendo y recibo en consignación. Tucumán 1638, 3o 26 2o. ascensor. 15-20 horas. 46-4384.

Muebles y Artículos Varios
Sección E-2 Tarifa I

COMPRA

A 76-8022
PAGO BIEN
Alfombras, Petits muebles, objetos de arte, regalos de casamiento, platería, piedras duras, marfiles, televisores, máquinas de escribir, cuadros, armas y alhajas antiguas, etcétera.
Atendemos todo el día. 73-1759

A 612-8668 MUEBLES
PAGO BIEN DORMITORIOS
Trajes hombre, colchones lana, máquinas de coser, camas de bronce, roperos, aparadores.
612-1230 y 612-4365

A 612-1221 MUEBLES
Usados en general, colchones lana, camas de bronce. Trajes libre, usados, máq. coser. Antig.
T. E. 612-8787

A CASA MAURY CPRO.
Muebles, máquinas coser, alfombras, adornos, objetos varios
LLAMO 48-1077

A muebles, porcelanas, objetos, colchones. 54-7275.

A 87-0127. Juego sala francés, vitrinas francesas porcelanas Sévres, objetos, muebles franceses importados, ingleses y coloniales. Estatuas mármol y bronce, alfombras, máquinas coser.

A 55-0713. Pablo paga bien muebles, adornos, alfombras, antigüedades, máquina coser, escribir.

A 64-8281, muebles y adornos en general. 85-3191.

A 86-4162. Antigüedades, porcelanas, muebles, juegos sala.

A 792-7772, compro comedor y dormitorio americano.

ADORNOS, antigüedades, muebles, juego sala, alfombras, pianos, máquinas, varios. 89-7441.

CARLOS, 84-7844. Muebles, antigüedades, objetos varios.

COMPRO lavarropas, heladeras, cualquier estado. 795-7135.

MUEBLES antiguos, general, compra "Enry". 89-3188.

87-2165. Muebles, adornos, objetos. Trajes, máquinas coser, escribir. Pianos, colchones.

VENTA

A muebles franceses Luis XVI, regios, fábrica líquida, a particulares, a precios mayoristas. Ejemplo: cama muy fina 1 plaza, tallada y esterilizada con elástico, $ 8250. Oportunidades en comedores, dormitorios, juegos living, sillas, petit muebles. Facilidades. T. E. 26-8448 y 23-2361.

A particular comedor, dormitorio inglés, fino, categoría, 99-7975.

APARADOR, mesitas, camas, sillas, sillones coloniales, alfombra inglesa, biombo, sofá rinconero, 7000 pesos, chaiselongue, toilette, banqueta, cómoda francesa, arañas antiguas, apliques, cuadros, jarrón porcelana china. Obligado 1789.

BIBLIOTECA roble 3 puertas, escritorio 7 cajones con sillón, 2 juegos sillones tapizados, Lavalle 1282, 4o piso, escritorio 14.

COMEDOR, dormitorio americano, gran oportunidad, muy fino, sin uso, macizo peterlit, nahut, mesa, 6 sillas. Urgente 412-8279.

COMEDOR inglés 12 personas, biblioteca Adams. 35-4170.

COMODA antigua, holandesa, seis cajones. 73-5119.

DOS alfombras chinas N. tejido manos, particulares solamente. Teléfono 26-5697, indique hora.

HERMOSO sofá rinconero, nuevo, pana y raso importado, largo 1,75; silloncito moderno en bouclé. 84-3028

LIVING moderno, $ 7500. Diván automático, Alfombras. Televisor. Familia vende, 791-1844.

POR viaje vendo mesa libro inglesa y cuatro sillas tapizadas en raso. Impecable estado. 85-0946.

POR VIAJE, muebles de la Casa Inglesa. 41-3840.

PLACARDS MARTI, fabricación a medida, exposición, venta, instalación, facilidades, José Martí 265; 61-7894.

ROPERO francés, craquelé, tres espejos, vendo. 38-0308.

1 dormitorio americano, 1 combinado Marconi Odeón, 4 sillones y cuadros al óleo. 72-8541.

Ventas varias

Sección E-4 Tarifa I

ARTICULOS cobre, lámpara opalina, mantel chino, varios. Gascón 1008. 86-9258.

ESPONJAS espuma nylon U.S.A., primera calidad. Fábrica vende por mayor, $ 3.80. Ecuador 594. 88-3111.

JUEGO ajedrez marfil legítimo, tallado a mano, japonés. Hipólito Yrigoyen 1116, 1º, 37-2279.

TELEFONO Ericson, año 1895, legítimo, $ 17.000. Avenida Alvear 1749, 5º, B.

TREN Marklin usado, vendo, conjunto o piezas sueltas. 26-9313.

Compras varias

Sección E-5 Tarifa I

ANTIGUEDADES, armas, platería, huacos, muebles. Pago bien. Teléfono 34-4577.

COMPRO saldos camisas, tejidos de punto, confecciones, telas y artículos de tiendas en general. 28-2500. 54-0596.

HIERRO viejo compro, llamar teléfono 91-0833.

Alta Costura y "Boutiques"
Sección E-9 Pedidos: Tarifa I
Sección E-9 Ofrecid.: Tarifa II

VENTA

A alta costura, hechuras y arreglos perfectos. Barrio Norte y Palermo. 84-9756.

A ropa señora líquida seminueva. 23-5987.

ALQUILO toilles con molde. Cerrito 1328.

ALTA costura, acepto trabajos. Craig 942, altura Directorio 500.

BEBES, niñas. Alta costura. Se aceptan telas. 82-7941.

CREDITOS, sola firma, nylon, pullovers. 33-7938.

MODELISTA, Adilh alta costura, moldes perf. pitalles pimodistas y particul. Vea colección Inv. 1965 en "totis". Pedir hora. 923-1228.

MODELISTA acepta telas, pruebas a domicilio. 58-6092.

MODISTA alta costura. Acepta telas. 35-0277.

SANDRA, medidas en 48 horas. Moderniza vestidos, tapados y trajes en 24 horas. Ayacucho 1474, 2º, B. Pedir hora a 84-0669.

TAPADOS vendo $ 3900, sacones, frac $ 1900, blusas encaje $ 1800, vestidos $ 990. Acepto telas. 80-6637.

TEJO y enseño, 2 agujas y crochet. 26-0504.

VESTIDOS, tapados, ropa de vestir, excepcional calidad en telas y modelos, seminuevos y nuevos. Muy barato. Independencia 1537, 1er piso

Máquinas Familiares
Sección E-12 Tarifa I

COMPRA

A Singer, Necchi, otras, pago bien, familiares, industriales. 92-7874.

MAQUINA de coser compro contado. T. E. 58-5227.

Búsquedas Hallazgos y Extravíos
Sección E-13 Tarifa II

PARAGUAS olvidado en taxi. Gratificará devolución. Paraná 1195, 7o, "A". 44-1428.

Policía particular

Sección E-14 Tarifa I

AGENCIA CENTRAL
Investigaciones privadas. Reserva absoluta. Libertad 434, 10º piso, oficina 106. 35-4781. Guardia noche y feriados. 41-1758.

"DETECTIVES ESCOBAR"
Seguimientos, informes vigilancias, paradores custodias. Pasaje La Gaceta 3169 Facilidades de pago. Pida hora 59-7378. Solicite inspector a domicilio

DETECTIVES privados "Agencia Central", Tucumán 766, 8º piso, oficina 237. Teléfono 32-2793. Investigaciones privadas e informes comerciales. Consúltenos a cualquier hora, inclusive feriados. Reserva absoluta.

DETECTIVES Rastros. Seguimientos, paraderos, pruebas extramatrimoniales, informes comerciales, investigaciones en todo el país, absoluta reserva. Casa central: Callao 220, Cap. Fed. T. E. 46-0319. Suc. Rosario: Mitre 846 - Rosario, T. E. 69593. Suc. Mar del Plata: Luro 3139, of. 36. T. E. 43212.

Enseñanza

Colegios Academias
Sección E-15 Tarifa II

Enseñanza Primaria, Secundaria y Universitaria
SE OFRECE

LANGE LEY
INSTITUTO
(Incorporado a la enseñanza oficial)
SECUNDARIA
1º a 5º año
PRIMARIA
JARDIN DE INFANTES
Inglés, natación. Omnibus. Medios pupilos y externos. Durante las vacaciones
RECREO INFANTIL
en quinta propia
CANNING 2862 - 71-7012-6112

Alumnos Aplazados
Admitimos alumnos con materias previas. Preparación de años libres y equivalencias. Profesorado eficaz y responsable. BACHILLERATO ACELERADO Cursos especiales para adultos. La mejor garantía: 32 años de experiencia
CUOTA MENSUAL $ 1.000
el curso completo
No se cobra matrícula
ULTIMAS VACANTES
INSTITUTO URCOLA
Av. SANTA FE 1924 - 44-4093

INSTITUTO MODELO ITARD
EDUCACION INTEGRAL
AYUDA ESCOLAR
DISLEXIAS
JARDIN DE INFANTES
PRIMARIA
Gimnasia - música. Actividades recreativas, idiomas.
Rivadavia 4518 — 90-7223

INGRESO Militar y Naval. Academia Marcos Sastre. 73-4211.

"PIRUETAS" Taller de Libre Expresión, dirigido por Elisa Akerman. Dibujo, pintura, cerámica. Teatro. Expresión corporal, danza contemporánea, gimnasia moderna, perfeccionamiento docente: didáctica de la expresión corporal, títeres, técnicas de pintura. Cursos: cultura general, historia del arte, introducción a la pintura contemporánea. Diapositivas. Visitas a talleres, museos, exposiciones. Aráoz 2836, T. E. 72-5306.

PEDIDOS

PROFESORA de inglés, diplomada para horas de inglés, estudios superiores. Además se requiere profesora de psicología. Personalmente. Juan Bautista Alberdi 1227. Olivos de 10 a 11.30 horas.

Enseñanza de Idiomas

Sección F-6 Tarifa II

SE OFRECE

INGLES; No hay enseñanza más rápida que la enseñanza por el método TOIL & CHAT. Hablando se aprende más. Conversando enseñamos. Nuestros profesores británicos y norteamericanos ofrecen clases individuales y grupos de tres a siete personas. También ofrecemos ayuda escolar. Aulas en el Centro y Barrio Norte. Pida prospectos. TOIL & CHAT. Profesores, Traductores, Editores. San Martín 448, Teléfonos 49-0872 y 45-0353.

Enseñanza de Artes y Oficios

Sección F-7 Tarifa II

SE OFRECE

A SEÑORAS
CLASES DE CONDUCCION DE AUTOMOVIL
Sistema psicodinámico. Manejo en tránsito asegurado. Coche último modelo. Clases convenid. Instit. Profesora BETTY
72-3633

A. Academ. Conduct. "Oscar"
120 coches todas las marcas 64-65 Cursos hasta 30 hs. Clases Sáb. y Dgo. Dias Vélez 4906
89-3432-5965 y Suc

ACADEMIA Choferes Argentina, enseña modelo 65, sin demora coche para examen. Ayacucho 357. Teléfono 49-0527.

MARTILLERO PUBLICO en 14 lecciones por correo, ambos sexos. Curso teórico-práctico. Pida folleto a Escuela Argentina de Martilleros Públicos, Paraná 317, 6o "D". Teléfono 40-8772.

Profesores y Maestros

Profesores de enseñanza primaria, secundaria y universitaria
Sección F-1 Bis Tarifa II

PEDIDOS

PSICOLOGIA y lógica: profesor con experiencia docente necesita prestigioso instituto de enseñanza. Hipólito Yrigoyen 1116, 2º piso.

SE OFRECE

A alumnos primarios, secundarios. Libres, regulares. Todas las materias, resúmenes. Profesores especializados. 85-1033

A DOMICILIO - 87-7408
34-3408. Matemáticas, física, química, ingresos. Notable sistema.

A DOMICILIO - 73-8457
Matemáticas, física, química. Profesor.

A matemáticas, inglés, francés, italiano, química. 93-0543.

A niños enseño dibujo, pintura y francés, a domicilio. 44-1718.

A primarios, secundarios, profesor domicilio: 76-0412.

ACTIVA señorita, maestra lenguas vivas, profesora inglés Cambridge, especializada niños, clases particulares o instituto privado, de tarde. 44-5643. 13 a 15 hs.

BANCOS, prepara ingreso, profesor especializado. Mucha experiencia. Consulte actuación bancaria y docente. 54-9971.

CALIGRAFIA, Dibujo en general. 99-4684.

CALIGRAFIA, todo tipo de letra. 792-7315.

CALIGRAFIA Margarit. Entre Ríos Nº 542; 63-7037.

CASTELLANO, Ortografía, Gramática, Redacción. Literatura. T. E. 67-5537.

CASTELLANO, redacción, ortografía, literatura comentarios. Teléfono 76-4092.

CASTELLANO, análisis sintáctico, composición, ortografía. Enseñanza rápida. 42-1213.

Profesores de Enseñanza Primaria, Secundaria y Universitaria
SE OFRECE

CLASES a domicilio, profesores todas las materias. 42-7871.

CONTABILIDAD individual, $ 1500 por mes. 88-8768.

CONTABILIDAD, profesora. Teléfono 49-5238.

CULTURA general, clases individuales, conversación. 49-5970.

DOMICILIO, matemáticas, financiera, física, química, análisis. Teléfono 612-9912.

EXAMENES previos, libres y regulares, equivalencias, idiomas, ingresos universitarios. Clases a domicilio. Bachillerato y comercial acelerado. Otamendi 132, 99-3439.

FACULTADES INGRESOS
Profesor especializado, ingeniería, medicina, ciencias exactas, agronomía, matemáticas, física, química. Azcuénaga 1280, 7º, 17, 85-3060.

FISICA, matemáticas, química: secundario, ingreso a Facultad. Profesora: 90-6876.

INDUSTRIAL, matemáticas, estática descriptiva, análisis. 69-3946.

INGRESOS
Medicina, ingeniería, doctorados agronomía, colegios militares, naval, matemáticas, física, química. Profesor especializado. 797-3077.

INGRESOS
Nacional Buenos Aires, facultades, secundarios, matemáticas, física, química, profesor universitario. 46-9708, 90-3803.

LITERATURA: Castellano, historia geografía. Domicilio, 70-3382

LOGICA, Castellano, Francés, a domicilio. 58-7083 (8-12).

MAESTRA ESPECIALIZADA SEÑORAS - SEÑORITAS
1º a 6º grado. Secundarios, libres. Cursos acelerados
CULTURA GENERAL
Con proyecciones — 41-2370

MAESTRA
Ayuda deberes, prepara alumnos primarios y secundarios, métodos nuevos. 38-5359.

MAESTRA adultos, sexto libre 6 meses, grados, analfabetos. Zona Once. 93-9144.

MAESTRA señoras, 60 libre, grados 6 meses, Analfabetos, zona Once. 93-9144.

MAESTRA, ayuda deberes, estudiar con resúmenes, primarios, secundarios, 42-2302.

MAESTRA, experiencia 5 años. Inglés, deberes, ingreso, dibujo. A domicilio y en su casa. 50-3044.

MAESTRA especializada, dificultades de aprendizaje. Atraso escolar, orientación psicopedagógica. 71-5319.

MAESTRA prepara alumnos ingreso secundario. 63-8516.

MAESTRA prepara alumnos primaria, ingresos secundario. 73-2521.

MAESTRA ayuda escolar, especial. Pedagogía. 85-3191.

MAESTRA ayuda y prepara alumnos primarios. Llamar 89-0254.

MAESTRA ayuda escolar, va domicilio. 85-3191.

MAESTRA de grado o jardinera para colegio, ofrécese. 53-7981.

MAESTRA alumnos primarios y adultos. 83-4249

MAESTRA primarios, ayuda deberes, zona Caballito, 99-0456.

MAESTRA, niños, adultos, régulares, libres. 83-4973.

MATEMATICAS: Estudie sin angustia. Rinda sin temor. Adquiera confianza en sí mismo. Clases individuales. 49-1272.

MATEMATICAS, profesores a domicilio, 42-7871.

MATEMATICAS, Física, Secundarios, Universitarios, profesor. T. E. 85-3191.

MATEMATICAS, física, química, secundarios, universitarios Teléfono 84-6521.

MATEMATICAS, Física, Química, secundarios, universitario. Ingreso facultades. 47-9449.

MATEMATICAS, secundario, profesor, adquiera hábitos de razonamiento y análisis. 44-9177.

MATEMATICAS, física, química, ingreso facultades, ayuda secundarios. 42-1660.

MATEMATICAS, física, química, profesor. 42-6502.

MATEMATICAS, física, química. Ingreso Facultades. 41-9422.

MATEMATICAS, Física, Química, Teléfono: 24-3936.

MATEMATICAS, física, secundarios, señora profesora. 49-5542.

MATEMATICAS, física, química, profesor: 27-2028.

MATEMATICAS, física, química, procure eximirse. 90-0376.

MATEMATICAS y Física, profesor a domicilio. 28-8892.

MATEMATICAS, castellano, profesora va domicilio. 44-5918.

MATEMATICAS, física, secundarios, universitarios, profesor. 85-3191.

ORATORIA integral, evite inhibiciones, timidez, tenga personalidad. Cursos acelerados. Cultura general. 42-2896.

PREPARO alumnos y ayudo hacer deberes, 3 veces por semana pesos 1500. 84-6383.

PROFESOR prepara alumnos todas las materias, primarias y secundarias. 53-3339.

PROFESOR universitario, exámenes (2.0). 35-1775.

PROFESORA taquigrafía, matemáticas, contabilidad, inglés. Teléfono 85-4566.

PROFESORA matemáticas, castellano, francés. Prepara alumnos a domicilio. 99-3361.

PROFESORES especializados, años y grados, libres, ingreso Buenos Aires y Pellegrini, idiomas. 47-4497. 46-1888.

QUIMICA, secundarios, universitarios. T. E. 86-5182.

QUIMICA, física, matemáticas, secundarios, ingreso. 83-5843.

REPETIDORES primaria, escuela. Teléfono 53-5631.

SECUNDARIOS, trabajos, estudios diarios controla profesor. Informes: 76-9381.

TAQUIDACTILOGRAFIA Larralde, profesora, aplicadas, exámenes, cursos modelo, clases convenid. Teléfono 38-5359.

TAQUIGRAFIA Larralde, velocidad, profesor jubilado, sabe explicar. 54-9971.

TAQUIGRAFIA: máquina, 1 mes. Profesora Sate: 47-9843.

TAQUIGRAFIA, sistema Larralde, clases a domicilio. 63-4466.

ADULTOS 6º grado. 49-5238.
MAESTRA primarios domic. 77-6203
MATEMATICAS p/sor Bolé. 46-9217
MATEMATICAS, profesora. 49-5238
TAQUIGRAFIA, Larralde. 49-5238.

Profesores de Idiomas

Sección F-6 Bis Tarifa II

SE OFRECE

ALEMAN, inglés, enseña profesora diplomada Alemania, Inglaterra. 70-5472.

ALEMAN: adultos y profesionales, individuales o en grupo. 82-7944.

ALEMAN-INGLES: cursos acelerados. Teléfono 59-2149.

APRENDA inglés, con ingiesa, exámenes, gramática, cultura inglesa. Ayudo deberes, trimestrales. Viajes, acelerado y fácil. Individuales y grupos. 84-4405.

CAMBRIDGE, Liceo Británico, Alianza Francesa, profesora prepara alumnos. T. E. 55-0784.

CASTELLANO: gramática estructural, análisis, redacción, ortografía, exámenes. 93-6998.

CASTELLANO, gramática estructural, francés a domicilio. 58-7083 (8-12).

FRANCES - ITALIANO
Profesor Colegio Nacional. Traductor público y todas las materias, profesores especializados. Viamonte No. 1337; 42-3856.

FRANCES
Profesor Liceo París, examinador Unesco, prepara en un mes. Viajes, exámenes, conversación. 38-6894.

FRANCES Alianza, Secundarios, Universitarios. Conversación. T. E. 67-5537.

FRANCES: gramática, traducción. Alianza, Secundarios, exámenes. Teléfono 93-6998.

FRANCES, señora francesa, lecciones, conversación, dicción. Teléfono 30-4648.

FRANCES, diploma Alianza, conversación, exámenes cursos rápidos. 44-2829, 44-4671.

FRANCES sin faltas de pronunciación con nuevo método Pygmalion. Esmeralda 1066.

FRANCES, método Alianza. Inglés Cultural, para señoras, señoritas, niños. 41-1557.

FRANCES, conversación, exámenes, Alianza, secundarios. 84-1150.

FRANCES: método rápido, precios módicos. 69-9105.

FRANCES, método Alianza Francesa. $ 1200 mensuales. 80-1731.

FRANCES, italiano acelerado, 1100 pesos mensuales. 46-5263.

INGLES, italiano, profesora niños, secundarios, universitarios. $ 1200 mensuales, clases 8-20 horas. Montevideo 513, 2º piso. 40-1029, 40-1103 y 84-2550.

Profesores de Idiomas

SE OFRECE

INGLES, profesor joven, licenciado Cambridge, muy capaz, va a domicilio. 82-6112, José "Varisto Urquiru 1067, 2º piso "A".

INGLES, conversación, profesor ampliamente capacitado 792-6035, por la tarde.

INGLES, profesora joven, niños, jóvenes, a domicilio, zona Santa Fe-Pueyrredón. 82-6520

INGLES, profesora egresada cultural prepara alumnos. Llamar 10-14 horas. 42-7711.

INGLES, profesora, lecciones, conversación, también domicilio. Teléfono 90-5178.

INGLES. Devoto. 18-20 horas; teléfono 50-5146

INGLES, profesora inglesa da lecciones niños, adultos. 82-9136.

INGLES, secundarios, $ 900 mensuales, 2 clases semanales. 90-7178

INGLES, francés, alemán, a domicilio, por hora, $ 250. 38-3112.

INGLES Cambridge, especialidad niños, conversación. 83-2151.

INGLES, profesora prepara, cultura inglesa. 32-1882.

INGLES, francés, $ 580 por mes. 48-7491.

INGLES profesora Cambridge, adultos, niños. 83-7433.

INGLES, Profesora, especializada niños. 32-6743.

INGLES, Profesor, Diplomado Londres. 32-6743.

INGLES, profesora, conversación y enseñanza. 88-3198.

INGLES, primarios, secundarios, conversación, va domicilio. 87-9725

ITALIANO, profesora italiana, estudios superiores conversación, gramática. Barrio Norte 84-5107.

ITALIANO a domicilio gramática, literatura. 795-0692.

ITALIANO: método rápido, precios módicos 69-9105.

ITALIANO, cursos fáciles y prácticos. 30-2180.

ITALIANO, gramática, conversación. 42-2648.

ITALIANO, francés acelerado, 1100 pesos mensuales, 46-5263.

ITALIANO, gramática y conversación. 41-2040.

LATIN, cualquier programa, profesor especializado. 83-8538.

**LATIN

A. C. TAQUINI y Cía.

De la Corporación de Rematadores

Bs. Aires: San Martín 388, 49-5458|5459 Mar del Plata: Rivadavia 2301

General Urquiza esq. Pedro Echagüe
EN LOTES DESDE $ 438.000 y A PLAZOS
Centro de Patricios, sobre Av. Caseros y Rioja

P. Echagüe esq. Urquiza. - 8 lotes y una gran fábrica.

Sobre el importante centro comercial de Parque de los Patricios, a dos cuadras de la avenida Caseros, valiosa ubicación. Son 2416 metros cuadrados de superficie subdivididos en 8 espléndidos lotes para todo destino y un moderno y excepcional edificio industrial de tres plantas, con 1100 ms. cs. de superficie cubierta de gran calidad, en 1341 ms. cs. de terreno. Bases de venta: la fábrica, $ 10.500.000, y los lotes, $ 3000 el metro. Todo desocupado y con facilidades de pago.

El domingo 16 de mayo, a las 15 hs. en los mismos inmuebles. — A. C. Taquini y Cía. v-16

Judicial: chalet en Olivos—

Avda. del Libertador Gral. San Martín 2363 e|Corrientes y Marconi, a una cuadra de la estación. Gran ubicación. Chalet moderno, bien realizado, de una planta, cómodo y confortable. De acuerdo al siguiente

EDICTO JUDICIAL

Juzgado en lo Civil Nº 15. Secretaría Nº 30, comunica por 5 días en el juicio "VARA Ethel Cloe c|STORNI Félix Carlos y otra su cobro hipotecario" que los martilleros A. C. Taquini y Cía. rematarán en San Martín 388, Capital, el día **12 de mayo próximo,** a las 15.30 hs., el inmueble ubicado en OLIVOS (Ptdo. de Vicente López), Av. Tte. Gral. Uriburu entre Corrientes e Ing. Marconi (Lote 7, Manzana 46, Secc. 2a.), hoy Av. del Libertador Gral. San Martín 2363, ocupado por el propietario. Superf. 201,69 m2. Base: $ 530.000. Contado, 8 % a cuenta de precio y 3 % comisión. — Buenos Aires, abril 27 de 1965. v12

México 726|40, desocupada.

Entre Piedras y Chacabuco, a dos cuadras de Av. Belgrano y Diag. Julio A. Roca, y a cinco de la Plaza de Mayo notable proporción de medidas: 16m21 de frente por 39m80 de fondo, 650 mts. cs. de superficie, con edificio antiguo aprovechable de dos plantas, numerosas habitaciones y dependencias, en general en buen estado de conservación. Base de venta $ 3.780.000 a razón de $ 6000 el metro, con facilidades.

El jueves 27 de mayo, a las 15.30 horas, en nuestra sala. — A. C. Taquini y Cía. v-7

GIMENEZ ZAPIOLA y Cía.

Florida 239, 46-5661|2|3|4|5. De la Corporación de Rematadores. Rivadavia 3393, Mar del Plata 2-2965

DOCK SUD - LOCAL y 3 CASAS v.7

Dock Sud: L. N. Alem números 1559|65, entre Paúl Angulo y Facundo Quiroga, a 2 cuadras de Debenedetti y subsisma SEGBA. 8,66 m. por 51,96. Planta baja: salón de negocio y entrada para vehículos. Planta alta: casa con 2 dormit., cocina, baño y pasillo. Aparte: 2 casas con habit., baño y cocina. Contratos vencidos. Base: $ 750.000, a plazos.

El miércoles 12 de mayo, a las 16, en n|hall. — Giménez Zapiola y Cía., Florida 239. v.7

VINELLI

Hipólito Yrigoyen 710 De la Corporación de Rematadores T. E. 30-9057|7881 al 86 y 34-2360

Bariloche.—
Villa Campanario.—

11g lotes totalmente urbanizados en la hermosísima península de San Pedro, frente a las playas del Lago Nahuel Huapi: frente a la ruta pavimentada a Llao Llao, al camino general de acceso a la península y al servicio de ómnibus. Con luz eléctrica, agua corriente, teléfono y estupenda arboleda. Al lado del centro comercial y rodeados por vallosos chalets. Un lugar de ensueño y de positivo valor presente y futuro. Base $ 1.000 por mes en sólo 60 mensualidades sin interés. Seña 3 cuotas. Un interesante negocio. Haga anotar su pedido de planos.

El jueves 3 de junio, en n|hall, a las 16 hs. — Rodolfo J. W. Vinelli. v8

Esteban Echeverría, 21 lotes

altísimos, frente al camino de cintura, entre Molina Arrotea y el río Matanza, cerca del "Recreo Frontera" y en el centro de una zona de gran desarrollo y notable futuro. Base $ 300 por mes. Seña 3 cuotas.

El jueves 20 de mayo, en n|hall, a las 16 hs. — Rodolfo J. W. Vinelli. v8

AMADEO R. REPETTO

(De la Corporación de Rematadores)
BME. MITRE 519 T. E. 34 - 6644

Juzgado en lo Civil Nº 28,

Secretaría Nº 56, comunica por cinco días en el juicio "PEDROUZO Pedro y otros c|ACERBO Antonio Alberto y otra, s|cobro hipotecario", que el martillero Amadeo R. Repetto rematará el **lunes 10 de mayo,** a las 15 horas, en 25 de Mayo 311, Capital, el departamento designado en propiedad horizontal, como unidad seis del piso primero, de la finca calle LIBERTAD Nº 1652|4|6, con una superficie cubierta total propia de 65,53 m2. y porcentual del 2,14 %. Base $ 1.105.783. Seña 8 % y comisión 3 %. Buenos Aires, 9 de abril de 1965.—Dr. Patricio J. Raffo Benegas, secretario. v10

BRAVO GAMBOA FERRARI & CIA.

RECONQUISTA 513 • 32-8816 M. DEL PLATA • BOLIVAR 2689

28 y 30 HAS. DE CALIDAD EXCEPCIONAL
EN JOSE C. PAZ A PLAZOS

Dos fracciones desocupadas. 60 Hás. En José C. Paz—

Frente al camino de José C. Paz a Derqui, a 3400 m. N.O. ruta 197 y a 8 kms. estación José C. Paz. 2 fracciones, Base $ 22 el m.c., a plazos. Plano aprob. Agrim. Néc señor Mario Sakmann, 48-147-57.

El miércoles 12 de mayo, a las 15.30 hs. en nuestro hall. Reconquista 513.—Bravo Gamboa Ferrari & Cía. v.7

"LAS LIEBRES"

JUDICIAL
EN LUJAN
RUTA 5 Km. 78
DESOCUPADO

MAÑANA 8 DE MAYO A LAS 14 HS.

Venderemos según lo anunciado, p|ord. judicial, SOBRE EL MISMO, parte del Establecimiento. Exp. "La Esmeralda Cap. c|Ramos Mejía M.A.R. (Conc. Civ.) s|Ejec. Hipot. J. N. Civ. Nº 1, Sec. Nº 1.

BUTTINI, RODRIGUEZ & CIA. SRL.

Inf.: Las Heras 688, T. E. 1376, Luján - Tucumán 348, T. E. 33-2762, Bs. As.

PEDRO y ANTONIO LANUSE S.A.

CASA FUNDADA EN 1872

SUSPENDIDO HASTA NUEVO AVISO

EL REMATE QUE TENIAMOS PROGRAMADO PARA EL DIA **8** SABADO a las 10 hs. en Hotel "Comercio" En San Pedro

Estancia La Carlota en San Pedro, zona de constante valorización por sus excelentes condiciones agrícolas y privilegiada ubicación. Sobre la ruta pavimentada Nº 191 y a 1000 metros al Oeste del cruce con la ruta pavimentada Nº 9, Buenos Aires - Rosario - Córdoba, centros principales de comercialización del país

400 HECTAREAS en 20 lotes desocupados

De 10 a 40 hectáreas, caracterizados por sus extraordinarias tierras y aptos para los cultivos frutícolas propios de la zona, actualmente con cítricos, durazneros, sorgos, trigo, avena, pasturas, etc. Mejoras en alambrados, poblaciones, aguadas, etc. BASES de $ 100.000 a $ 180.000 la hectárea, con facilidades de pago. Plano Nº 99-19-65, aprobado el 21|4|65

PAL

Inf. en San Pedro: Sres. Ramón Rosas e Hijos, calle Pellegrini 1402, tel. 104, o en Baradero, F. G. Mitre, Sres. Nazábal, Nielsen y Cía., S.R.L., calle Rodríguez 426, tel. 397.

Inf. en Bs. As., San Martín 240, Capital, T. E. 46-6881 al 87; en n|suc. Gualeguay o agencias. **Boletín Radial:** días hábiles, 12.30 por LR6 R. Mitre.

Pedro y Antonio Lanuse S. A. v.7

Leonardo Simone

De la Corporación de Rematadores
VIAMONTE 610 ESQ. FLORIDA T. E. 31-2766 y 32-7914

Rivadavia 6743. Locales.— Galería "Le Boulevard".—

Desocupado: Local en esq. sótano y bajo priv. Nos. 12 y 16. "R". Sup. propia: Local 42,45 m. c.; sótano 31,17 m. c. Base $ 3.250.000, mitad a 3 años.

El miércoles 12 de mayo, a las 15 hs., en nuestro hall.—Leonardo Simone.

Av. Juan B. Justo esq. Calderón. 600 m. c.—

Desocupado: Terreno con 68m81 de frente. Sup.: 32m75 a J. B. Justo y 28m36 a Calderón. Para Est. serv., garaje, locales, departamentos. Base, $ 5250 el m. c., mitad a 2 años.

El miércoles 12 de mayo, a las 15 hs., en nuestro hall. — Leonardo Simone. v.8

Casa en Flores.— Base, $ 100.000 m|n.

Culpina 572, e|Tandil y Remedios. Jardín, comedor, 5 hab. y dep. 8m86x32m50. Base, $ 100.000, mitad a 1 año, 12 o|o. Ocupada.

El miércoles 12 de mayo, a las 15, en n|hall. — Leonardo Simone. v.8

RAUL FUNES POSSE

De la Corp. de Rematadores
Lavalle 900, p. 1º - 35-2090.-39

JUDICIAL

Departamento de lujo a desocupar por cláusula hipotecaria, 7º piso. "B". Av. Libertador General San Martín Nº 2630|32|34. Palier propio, hall, liv.-room, comed., 3 dorm., 2 baños, escrit., toil., off., coc., dep. de serv., 2 balcones de uso exclusivo, s|centrales, garaje. Sup. cub. propia 238,15 m.c. Porcentual 5,30. BASE: $ 1.980.000 m|n. al contado. Seña 8%. Comisión 3%.

Se visita c|tarjeta.

HOY A LAS 18 HORAS en sus oficinas. Orden judicial en ejecución hipotecaria. v7

DOMINGO A. ALBANESE

de la Corporación de Rematadores
Florida 323, 2º p. Galería Floridita T. E. 49-4896 y 5027

Juzgado en lo Civil Nº 22,

Secretaría Nº 43. Se comunica por seis días, que en juicio "PADIN VASQUEZ ALFREDO y otro c|PUIG ALFREDO sobre ejecución hipotecaria, que el martillero DOMINGO A. ALBANESE, rematará el día 16 de Mayo de 1965, a las 15 horas, sobre el mismo inmueble, ubicado en el Partido de LANUS, Provincia de Buenos Aires, paraje denominado VALENTIN ALSINA, con frente a la calle TUYU entre Boulevard Alsina y Jean Jaurès. Edificada en el lote Nº 21 de la Manzana 56. Mide 8m66 de frente por 42m30 de fondo. Superficie 374m.c. 96. **BASE: $ 1.829.216,00 al contado. DESOCUPADA.** Visítese. Más datos e informes en mis Oficinas, calle FLORIDA Nº 323, piso 2º, of. 217, Capital. Seña 8%, comisión 3% al contado. — Buenos Aires, 29 de abril de 1965. — Secretaría Dr. OSVALDO ALESSIO. v12

Ricardo H. Concone

Juzgado Civil Nº 17, Secretaría Nº 34, comunica por cinco días en los autos "MARTINUZZI, Ciro c|RUIZ DE GALARRETA, Patricio, s|cobro hipotecario de pesos", que el martillero Ricardo Héctor Concone rematará el 15 de mayo de 1965, a las 16 horas, en Sarmiento 2530, piso 6º, oficina 606, el lote de terreno Nº 5, manzana 1, Pueblo de Castelar, Partido de Morón, Provincia de Buenos Aires, calle Mar Chiquita sinúmero entre San Nicolás y España, mide: Ifte. por 16.64m. fondo: superficie: 183.04m2. Base: m$n. 110.000. Pagadero: 50% contado, 50% un año, 20% seña y 8% en efectivo. Comisión 3%. Entrega desocupado. — Buenos Aires, abril 29 de 1965. v7

EDICTO JUDICIAL: JUZ-

gado en lo Civil Nº 16 Secretaría Nº 31, comunica por ocho días en el juicio "D'ALESSANDRO VICENTE EDUARDO contra FERNANDEZ JOSE RAMON y otros, su división de condominio", que el martillero Julián Vergara el **13 de mayo de 1965,** a las 15 hs., en el mismo bien rematará el inmueble sito calle Cangallo Nº 3995|99 esquina Francisco Acuña de Figueroa 403 al 415, Capital Federal, midiendo 10,40 metros frente calle Cangallo por 25,98 metros fondo y frente calle Francisco Acuña de Figueroa. BASE: $ 660.000 m|n. Seña 8 %. Comisión 3 %. — Buenos Aires, 27 de abril de 1965. v9

ENRIQUE I. BALBIANI

Juncal 1385 - 4º, B - 44-1973

Juzgado Comercial Nº 9,

secretaría Nº 17, comunica por cinco días en autos "Grane Leopoldo y otros c|E.D.I.M.A.R. S.A. s|hipotecario" que el martillero Enrique I. Balbiani rematará el día 15 de mayo de 1965 a las 10 horas en Suipacha Nº 1057 piso tercero, cuatro unidades o departamentos en propiedad horizontal, ubicados en el piso segundo de la finca Alsina Nº 937|941|945, unidades Nº 2, 3, 4 y 5, con superficies propias de 42,42 m2., 109,45 m2., 31,97 m2., 33,06 m2. y porcentuales del 0,89%, 2,30%, 0,67% y 0,69%, respectivamente. Venta en block, base pesos 1.800.000, comisión 3%, seña 8% al contado. La cláusula novena de la escritura hipotecaria dice: "La sociedad deberá destinar exclusivamente sus oficinas la finca hipotecada, no pudiendo arrendarla total o parcialmente mientras subsista el gravamen". — Buenos Aires, abril 26 de 1965. — Dr. Carlos Juan Neunmann secretario. v.8

EDICTO

Juzgado Nacional de Primera Instancia en lo Civil No. 30, Secretaría No. 60, comunica por cinco días en el juicio "Parocki Demetrio suc. c|Laceras de Yestrab s|cobro hipotecario" que el martillero Francisco de la Fuente rematará sobre la misma el **lunes 10 de mayo de 1965,** a las 17 horas el inmueble Charcas 4728, según cláusula 5o. del contrato, la deudora se compromete a no arrendar y a entregar el bien desocupado en caso de venta judicial. Superficie 321,408 mts2. Base $ 312.666,66. Seña 8 %. Comisión 3 % al contado. — Buenos Aires, abril 29 de 1965. — Jorge F. Aquilio, secretario. v.8

ROBERTO DAUL

Ciudad de La Paz N 870 T. E. 76-2308

JUDICIAL. — Juzgado en lo Civil Nº 29, Secretaría Nº 57, comunica por cinco días en el juicio "RODRIGUEZ DE GALANTE ISOLINA MARTINA Y OTROS contra PURITA OSCAR RUBEN, sobre ejecución hipotecaria", que el martillero Roberto Daul, rematará en Moreno 1441, el día 12 de Mayo de 1965, a las 17 hs., los inmuebles de la calle Paysandú Nº 1237|39|41 y que en conjunto miden 9 m. de frente al O. ó S.O.; 9,002 m. en el contrafrente al E. ó N.E., por 48,278 m. de fondo en el costado S. ó S.E. y 48,062 m. en el del N. ó N.O. Base: $ 855.000 m|n. Al contado. Seña 25%. Comisión 3%. — Buenos Aires, 28 de Abril de 1965. v11

Si piensa colocar un aviso clasificado en LA NACION, no lo deje para último momento, hágalo por la mañana o en las primeras horas de la tarde. Ganará tiempo y nos permitirá atenderlo mejor

ELADIO R. ALVAREZ

JUDICIAL — Totalmente desocupado

EXTRAORDINARIO

para Industria - Comercio y|o Galpones

Con Vivienda

REMATARA EL SABADO 8 DE MAYO A LAS 15.30 Hs.,

s|el mismo, con frente a la calle Las Heras 308|10, casi esq. Av. H. Irigoyen al 8.100 (Continuación Av. Pavón) de Banfield y|o Lomas de Zamora.

Excelente propiedad de planta baja y 2 pisos, 450 m2. cubiertos, entradas independientes p|oficina y|o camiones. Amp. galpones, escritorios, habitaciones, locales, baños, radiadores, calefacción, piletas, cisternas subterráneas, tanques, piletas hormigón sobreelevados para agua, capacidad 50.000 lts., depósitos subt. combustible 65.000 lts., teléfono, fuerza motriz, cloacas. Comisión 3% y seña 10%. Ofic. Corrientes Nº 1125, 5º Piso, "B". T. E. 35-8558. Visitarse todo el día. v.-7

En LUJAN

Eto. "LAS LIEBRES"
SOBRE RUTA NAC. Nº 5, KM. 77, "OLIVERA"

900 HECTAREAS 900

EN 26 LOTES DE 5 A 183 HAS. "BASES INFIMAS"

JUDICIAL - DESOCUPADO

MAÑANA SABADO 8 DE MAYO
A LAS 14 HORAS EN EL MISMO ESTABLECIMIENTO v.7

DOMINGO 9 DE MAYO

A LAS 9 HORAS

LINEA COMPLETA MAQUINARIA AGRICOLA

A LAS 16 Hs. "Después de las maquinarias"

VALIOSO CASCO 183 HECTAREAS 183

ENTRANDO: Tractores "FIAT", mod. Gor, con acc. polea y cabina, mod. 411-R, c|toma fuerza y lev. hidráulico; sembradoras "Simplex", ser. 61, mod. 9016 "Brillon" ser. 88 (semi nuevas); máq. limp. y clas. semillas "FAMA", con relimpiador "SIRIO", nueva, sin uso (embalada); pala mecánica "Conarg" mod. V.H.4, control hidráulico; cosechadora-picadora forrajes "New-Holland", mod. 23, toma de fuerza; acoplado-acarreador "N. Holland" Nº 3 Standard 4 TT., importados, descarga lateral y trasera, izquierda (automática); acarreador hor y vert.; moledora forrajes "H. Bamford"; aplastadora semillas "Richmond y Chandler"; máquina "Ardanaz"; máq. pulverizadoras, arados varios, arados discos, rastras, rodados, motores a explosión, caños, tubos cemento, postes, varillas, tranqueras nuevas y usadas, cortadoras césped "a mano" y a caballo, muebles y útiles familia, admin., personal; semillas varias imp. y nac., tarros lecheros, potro "Uso veterinario" completo, e infinidad de lotes que no se detallan.

DESTACANDOSE LAS SIGUIENTES MEJORAS: Mod. chalet casa principal, comp. de 4 dorm. living-comedor, comedor aux., hall íntimo con placards dos baños, office, cocina y dep. servicio. ESCRITORIO, con teléfono "Central LUJAN" Nº 12. CASA MAYORDOMO: Tres ambientes, escritorio y dep. CASA EMPLEADOS: Tres ambientes y dep. CASA PEONES. "Prefabricada", siete dormitorios, dos baños, pasillo interno, comedor amplio, matera cerrada. USINA: con grupo electrógeno 15/20 H.P. TRES AMPLIOS GALPONES Y TINGLADOS. TAMBO MECANICO en material de primera, totalmente instalado para ordeñe sim. 5 vacas. Tres aguadas completas. AMPLIO Y HERMOSO PARQUE, añosa arboleda, avenida de entrada y avenidas interiores, infinidad de mejoras y ornamentos que valorizan esta fracción. CALEFACCION CENTRAL.

NOTA: Esta fracción saldrá a venta, una vez terminada la venta de las maquinarias, etc., "salvo indicación Judicial en contrario". El Banco de la Provincia de Buenos Aires concederá créditos Hipotecarios a 4 años de plazo a los productores adquirentes de estas fracciones. Mayores informes en gerencia Agropecuaria del Banco Provincia de Bs. As. Casa Central. Esto no modifica las condiciones de venta existentes.

Inmuebles: Contado, - 8 % seña; 3 % comisión.
Muebles: Contado. - 10 % comisió. - Entrega inmediata.

CAPDEVIELLE, KAY Y CIA. S.A.
25 DE MAYO 195 Bs. Aires T. E. 33-7031 al 37

JOSE ANTONIO PIZARRO
LAVALLE 1537, piso 8º. Of. "H" Bs. Aires T. E. 40-4503 y 40-9218
EN COMUN PARA ESTA SUBASTA

Inf. y Follét.: a n|ofic. y a n|Rep. en LUJAN, Sr. H. W. Basso, H. Primo 908, T. 2273
Informes en la Gerencia Agropecuaria, Casa Central, Buenos Aires.

Agentes de Comercio

Sección G-3 Pedidos: Tarifa I
Sección G-3 Ofrecid.: Tarifa II

PEDIDOS

VENDEDOR, técnico lubricantes, para industrias MOLYBDEN, T. E. 923-3166.

SE OFRECE

CORREDOR zona sucursales, mayor y tiendas solicita muestras lencería medias y artículos de punto. 66-5511.

HOMBRE dinámico con movilidad y clientela propia, para Prov. Entre Ríos, busca firma seria con artículos del hogar, bazar o ferretería. Escribir: E. P., Pje. Ramírez 5948, Rosario.

Oficios

Sección G-5 Pedidos: Tarifa I
Sección G-5 Ofrecid.: Tarifa II

PEDIDOS

BOBINADOR de motores, Díaz Vélez 4181.

MECANICO de refrigeración y aire acondicionado. Díaz Vélez 4181.

SE NECESITAN 2 peones, para casa de vidrios, con práctica. Bustamante 1225.

SE OFRECE

BURLETES

en puertas y ventanas comunes y corrediza, sobre metal o madera contra filtración de aire hollín y polvo.

DECORACIONES. Revestimientos, alfombras cortinados pintura pisos plásticos.

CAVILLA - T. E. 44-2955

Colchones a Resorte

CAMAS y ELASTICOS

ARREGLOS Y REPARAC. A NUEVO SE RETIRAN Y ENTREGAN EN EL DIA SIN COBRAR ACARREO. PULLMAN, SIMMONS, MULTIMOL.
Alberto - Sarmiento 1468
40-0033 y 40-1300

ALBAÑILERIA

HUMEDAD - PINTURA

ARREGLO DE MEDIANERAS, BALCONES, PLOMERIA. REFACCIONES EN GENERAL.
T. E. 55-8924

COLCHONES A RESORTES

Arreglo todas las marcas. Pullman, Cardeuse, Simmons, Multimol, en el día. No se cobra acarreo y a domicilio. Elásticos y Soumier
"CASA JAIM"
JURAMENTO 2530 — 73-4480

GAS — INFRARROJO

ELECTRICIDAD-ILUMINACION
Artefactos - Reparación
SARMIENTO 1386, OFIC. I
T. E. 49-8112

Cortinas Americanas

Fijas de aluminio en colores **FABRICA y SERVICE** Solicite nuestro técnico **SUAVELUZ 71-7782**

PLACARD FUNCIONAL

SOMOS FABRICANTES A medida desde $ 2000 m|2. Facilidades. Pida técnico. Donato Alvarez 2275 — 59-0837 **Descuet. a revended. y mayor.**

Oficios
SE OFRECE

A ASPIRADORES

Reparación, Repuestos, Venta, Nacionales e Importados.

ELECTRO CONFORT

Fundada en 1932 - Paraguay 1268, 41-2328; Santa Fe 2326, Martínez, 792-9317.

A ALBAÑILERIA ARREGLOS

Pintura, yesería, techos, pisos, piomería, gas, sanitarios, carpintería, electricidad, azulejos, mosaicos, instalaciones, etc. Rápido. 59-2305.

A ARREGLO

Plastifico, pulo parquet, Flexiplast, Iggam, Sepialon 49 - 2452 — 21 - 8785

A arreglo pisos madera, plastifico, con garantía escrita, coloco parquets, flexiplast, roplast, contrapisos. 23-5134.

A arreglo techos albañilería, asfálticos, con caucho, aluminio, vidrio, asfalto, tejas, chapas, canaletas, Pavitech. 740-4555.

A arreglo pisos, parquet, machimbre. 47-2905.

A DOMICILIO SERVICE RAPIDO Heladeras, lavarropas, etc. 93-7559

A encero barato, limpio casas. Teléfono 27-1809.

A MECANICO LAVARROPAS Nacionales e importados. Trabajos con garantía real, en el día. Teléfono 99-0947.

ALBANIL, refacciones generales. Trabajos rápidos. 38-6244.

ALBAÑILERIA, humedad, trabajos balancín, medianeras, plomería, gas refacciones de casas y negocios, pintura en general. 93-6652.

ALBAÑILERIA, trabajos generales. Pintura, plomería, plan de financiación. Precios económicos. Teléfono 66-9027.

ALBAÑILERIA, techo de cinc, canaletas, herrería, carpintería, cortinas de enrollar, plomería. 45-8850, 89-1925.

ALBAÑILERIA, balancín, pinto medianeras, frentes, plomería. T. E. 33-5375.

ALBAÑILERIA, construyo, refacc. horm. armado, mat. de 18|701-8951

ALBAÑILERIA, plomería, sanitarios, pintura, humedad. 42-7512.

ALBAÑILERIA, refecciones, locales, casas. 46-9111.

AL pintar recuerde Seriedad, amplias referencias. 53-2125.

ARREGLAMOS techos, especialidad chapas cinc, cambiamos canaletas. 59-6640.

ARREGLO MEDIANERAS

A balancín, humedad, filtraciones, pintura, albañilería, yeso, techo asfáltico, — T. E. 40-7658

ARREGLO, pinto heladeras, cambio manija y burlete, Ex técnico Siam. 70-3382.

ARREGLO techos, precios módicos. 923-9237 (Caballito).

BONFIGLIO muebles refacciona y ebanistería. 86-0389.

BURLETES

Prolijidad, puertas, ventanas, evita agua, frío, hollín. $ 40 metro colocado, con garantía. 58-5710.

BURLETES de lujo (polivinílicos). Gran resultado y estética. Extraordinaria duración (Patente exclusiva). 97-0438.

CARPINTERIA, placards, proyectos, instalaciones, decoraciones, negocios. 52-3218.

CARPINTERO, arreglos generales, decoraciones, placards, instalaciones, colocación Carpenter. Chaumont, T. E. 40-0637

CARPINTERO, reformas, placards, mamparas, muebles cocina. Teléfono 701-9666.

CELODRON plastificador, pulidos, arreglos parquets, colocación Flexiplast, Roplast, Sepialon en el día. Enviamos inspectores. 26-8663.

CONSTRUCCIONES: Refecciones de casas, departamentos y locales. Dirección de obras. 80-8720.

CONSTRUYO, refeccino rápido, casas, departamentos, locales. T. E. 84-7423.

CORTINA madera enrollable y persiana reparamos. 69-0747.

CORTINAS

Americanas y enrollables de madera, reparaciones generales en el día. Fabricación propia. Responsabilidad y garantía. 44-0967.

CORTINAS enrollables de madera y americanas, fabricación, arreglos. 35-2927, 40-4684.

Oficios
SE OFRECE

CORTINAS americanas y enrollables de madera. Reparaciones en el día. Somos fabricantes. 64-7617.

CUCARACHAS - Taladro, muebles y demás insectos. Antigua Empresa Autorizada "Dimiton". 50-6284.

DECORACION moderna en pintura, empapelado, precios módicos. Teléfono 49-7008, 26-5270.

DEPARTAMENTOS, oficinas, casas pintamos 87-4962.

EBANISTERIA, Restauración y lustre de muebles. Instalaciones. Raye, envantillados. 72-5086.

ELECTRICIDAD, artefactos, reparamos, instalamos. 49-8112.

ELECTRICISTA, plomero, reparaciones, refacciones. T. E. 89-9527.

EMPRESA de refecciones, Pintura y empapelado en general, herrería, carpintería, sanitarios, albañilería, gas, calefacción. 60-2433.

EMPRESA de pintura y refacciones en general, competente y prolija, 54-8265.

ENCERADO, limpieza general casas, oficinas, trabajos garantidos. Pasamos presupuestos, inclusive domingos. 99-0947.

ENCERADO Y PINTURA

Limpieza general, inclusive sábado-domingo. 86-5348.

ENCERADO, rasqueteo, pulido, limpieza general lavo paredes. Teléfono 73-0305.

ENCERADO, viruteado a blanco, económico. 46-7514.

ENCERADO, rasqueteo, lustrado, arreglos eléctricos. 86-8552.

ENCERO, lavo paredes. Producto químico. 35-5533.

ENCERO, rasqueteo, limpieza piso, económico 42-4794.

ENCERO, viruteo pisos, lavo paredes. 44-5716.

ENCERO, rasqueteo pisos. T. E. 46-6606.

ENCERO, lavo paredes, limpieza general. Señor Arias. 46-8117.

ENCERO, limpio, lavo paredes barato. 80-1149.

ENCERO, pulo, limpio pisos. T. E. 51-1942.

ENCERO, pulo pisos, barato, Teléfono 45-8700.

FLEXIPLAST colocado a precios módicos en Cavilla y Cía. Teléfono 44-2950.

FLEXIPLAST más barato. Distribuidores oficiales Chemeco. 88-1540.

FLEXIPLAST, coloco en el día. T. E. 37-6313.

GAS, plomería en el día, coloco, reparo, estufa, calefón, cocina, bidet, lavatorio, cañerías. 77-8054.

GAS, plomería, industria y particular, s|autorizado Gas del Estado. 26-9277

GAS, plomería, cocinas, calefones, estufas. 49-1213.

GAS, plomería, cocinas, calefones. 53-5736.

GAS, infrarrojo, instalamos. Teléfono 49-8112.

HELADERAS, lavarropa, reparamos y pintamos. 49-8112.

HERRERO de obra y reparaciones: T. E. 70-6919.

INSTALO ESTUFAS A GAS SIN ROMPER PARED

SISTEMA UNICO — 71-2588

LAVADO, planchado, stores y fundas. 88-6859.

LIMPIO SILLONES

Pana y toda clase tela al seco en domic. Tapicería en general y fundas. Lustre de muebles — 88-6859

LIMPIO SILLONES

Por experto tapicería. Arreglos 92-9135 923-7724

LUSTRO, arreglo muebles a domicilio. 86-7781.

LUSTRO muebles, pianos a domicilio 757-2992.

LUSTRO, arreglo muebles, a domicilio. 44-9454.

LUSTRO muebles, muñeca y duco. 22-6125

LUSTRO muebles finos, domicilio: 46-1158

MATRIMONIO sin hijos para portería, varios años de práctica, con certificados y referencias a satisfacción, sin pretensiones. 45-6951. De 15.30-18.30 horas.

PARQUET, levanto el viejo y coloco nuevo en 24 horas. Arreglos. Teléfono 87-5770.

Oficios
SE OFRECE

MODERNICE CASA - DEPTO.

Personal especializado dirigido por expertos profesionales, transformarán su antigua casa o departamento en una unidad funcional moderna, "Cidex". Salguero 871, 89-7130.

PARQUET pinotea, barato, arreglo. T. E. 68-3781.

PARQUETS coloco, arreglo, pulo, idoneidad. 63-8102.

PINTA, reforma, empapela, Empresa Suiza. 54-1208.

PINTAMOS departamentos, empapelamos, albañilería general, yeso, trabajos con balancín. 99-9315 y 35-5859.

PINTAMOS su cuarto, ralle francés, imitación madera, pintura general: 208-2441.

PINTAMOS económico, en el acto. 40-0871.

PINTE y refaccione su casa. Facilidades de pago. Doy referencias. 44-4969.

PINTO departamentos, casas, negocios, Capital, zona Temperley, amplias referencias. Garantía. Precios módicos. 86-8953.

PINTO, empapelo desde $ 3000 por habitación. 90-1771.

PINTOR, empapelador, Republiquetas 2862. 70-5045.

PINTURA - REPARACION

Prolijidad, Eficacia. Precios razonables. 83-6108.

PINTURA Y REFACCIONES

Empapelados, casas, departamentos o negocios, calidad, precio, garantía. Créditos. Llame a Pinta Lindo 54-5949.

PINTURA departamentos, casas, oficinas, negocios. Facilidades 50 %, 42-7512.

PINTURA; responsabilidad y eficiencia. T. E. 27-8455.

PINTURA, refacciones en general, plomería. 27-5283.

PINTURA, yeso, empapelo. Teléfono 48-8515.

PINTURAS, reparaciones generales. Facilidades. Señor Pino. 23-2993.

PLACARDS - MOREZAM

A medida fabricamos con facilidades. Danel 1417, Solic. técnico 87 - 7119 — 612 - 3183

PLACARDS a su gusto, bibliotecas, instalaciones, revestimientos, especialidad en interiores de placarda. Carpintería general. 60-2433.

PLASTIFICADO de pisos con garantía, service, lijado a máquina, colocación de parquet, flexiplast, roplast, Iggam. Arreglos en general, contrapisos. Empresa "La Sueca". 26-6492.

PLASTIFICAMOS, sistema americano, garantía, service, pulo y arreglo pisos, colocamos Flexiplast, Roplast. Dirigido por personal extranjero, Empresa La Alemana. 59-8033.

PLASTIFICAMOS y pulimos pisos, con garantía escrita, service, Colocación y arreglo de parquets. Flexiplast y Roplast. 52-3902.

PLASTIFICAMOS pisos, sistema americano, con garantía escrita, colocación y venta de pisos vinílicos "ROPLAST" formato parquet y baldosas. Charlone 299, 55-1025.

PLASTIFICAMOS con garantía escrita, service 2 años. Pulimos, arreglamos pisos, colocamos flexiplast y parquets. Atendemos pedidos urgentes. Empresa Alvear, T. E. 71-9197.

PLASTIFICAMOS pisos de madera, sistema USA, 3 manos, con garantía, pulidos a máquina desde $ 50 m2. 61-9819.

PLASTIFICAMOS, pulimos parquet, mosaicos. Empresa económica. Teléfono 80-3697.

PLOMERIA instalaciones, destapaciones, refacciones, limpieza de cañerías y tanques. Atendemos en el día. 47-1238.

PLOMERIA, gas, reparo acto calefones cocinas, instalaciones, bidet, lavatorios. 23-8173, 23-5246, interno 38.

PLOMERIA, gas, cocinas, calefones, depósitos botón, cadena. 97-4963, 93-1035.

PLOMERIA, albañilería, trabajos garantidos, servicio nocturno para bares y confiterías, 30-7683.

Oficios
SE OFRECE

PLOMERIA, gas, instalaciones, reparaciones, Calefón, estufas. Teléfono 38-1883.

PLOMERIA, arreglo válvula, reparación general. 33-5375.

PLOMERIA al acto y económico, gas, repuestos, sanitarios 40-0871.

PLOMERIA, gas, reparaciones, calefones cocinas. 50-1659.

PLOMERIA, albañilería al instante. 44-3930, 55-0929.

PLOMERIA, gas, instalaciones, estufas, calefones. 53-5736.

PULEMPLAST "Operarios Asociados" pulidos, encerados, plastificados, limpiezas con retiro de residuos. 23-7421, 23-4684.

PULIDO mosaicos, parquets, arreglos, plastificados. 23-6243.

PULO PISO INMEDIATO

máquina, encero, plastifico, arreglo. Atendido por su dueño particular. 35-7863.

PULO PISOS MAQUINA

Arreglo, encero, plastifico. 30-9639

PULO, plastifico, encero, limpieza general. 70-5109.

PULO, encero, plastifico pisos parquet: 48-4694.

REFACCIONES, medianeras, frentes, trabajos generales. Balancín. 51-2972.

REFACCIONES, pintura, decoraciones. Facilidades. 69-6606, 67-0583.

REPARAMOS COCINAS

y calefones, limpieza, abonos, instalaciones, Díaz Vélez 4181, T. E. 88-0312.

SERVICE heladeras, cámaras, aire acondicionado, 18 años de experiencia. 99-9478.

TECHADOS asfálticos sobre todo tipo techo, colocamos, reparamos, créditos, garantías. 76-2923.

TECHOS asfálticos, $ 100 m2. garantizados 44-6947.

VENTANAILES MAMPARAS

Cerramos lavaderos, patios, cerredizas aluminio, hierro, colocado. 658-6751.

YESERIA en General

Nuevos, remiendos. 66-4127|63-6194

YESERIA fina, remiendos, nuevos. Teléfono 82-7997.

Cortinados, Decoradores y Tapiceros

Sección G-5 Bis Pedidos: Tar. I
Sección G-5 Bis Ofrecid.: Tar. II

SE OFRECE

A su domicilio o en nuestro taller retapizamos todos los estilos, lustre, carpintería, fundas, cortinados. TAPICERIA ETO

1867 ADOLFO BULLRICH Y CIA. LTDA. S.A. 1965

De la Asoc. Rematad. de Hacienda de la Argentina

HEREFORD DE JOTABÉ

1ª. VENTA DEL AÑO DE SU PRODUCCION

En Establecimiento
CALDENES de
S.A. ESTANCIA "LA PELADA"
GANADERA Y COMERCIAL
RUFINO
F.N.G.S.M. TEL. VILLA SABOYA 8

En Bs. Aires:
25 DE MAYO 565 - 4º P.
Tel. 32-5421

45 TOROS PEDIGREE
70 TOROS P. P. C.
1.000 VAQUILLONAS GENERALES
SELECCIONADAS 2-3 AÑOS
PREÑEZ GARANTIDA

LUNES 10 DE MAYO DE 1965

SOLICITE INFORMES Y CATALOGOS

Indice

Traslado: Ruta 8 hasta Venado Tuerto y desde allí Ruta 33 hasta Rufino, sobre camino Villa Saboya y Santa Eleodora, Ruta 7 hasta Rufino. Por avión: El establecimiento cuenta con buena pista de aterrizaje para cualquier tipo de avión.

XIII EXPOSICION Y VENTAS DEL OESTE

A realizarse con la colaboración de la Sociedad Rural de Rosario, en su local de

FUNES, F.G.B.M.

JURADO: JUEVES 13 DE MAYO (14 HORAS)
INAUGURACION Y VENTAS: Viernes 14 de Mayo (14 HORAS)
122 MACHOS (44 de Pedigree y 78 P. P. C. controlado)
69 HEMBRAS (22 de Pedigree y 47 P. P. C. controlado)
Procedentes de las principales cabañas de la raza
MARTILLEROS: A. BULLRICH Y CIA. LTDA. S.A. en común con LAMAS Y CABAL S.A.

Los Bancos de la Nación Argentina, Provincial de Santa Fe y Municipal de Rosario, otorgarán créditos para la compra de reproductores en esta exposición y destacarán funcionarios en el local de Funes a efectos de atender las respectivas consultas.

CORPORACION ARGENTINA DE ABERDEEN-ANGUS

vt

La Danesa

ABERDEEN ANGUS DE FIRPO

1er. GRAN REMATE ANUAL DE LA PRODUCCION

180 TOROS DE PEDIGREE — 100 VAQ. PEDIGREE c|y|s|SERVICIO
90 TOROS PUROS POR CRUZA — 35 VAQ. P.P. CRUZA, c|y|s|SERVICIO
550 VAQS. GENERALES, EXCEPCIONAL CALIDAD, c|SERVICIO

El VIERNES 4 de JUNIO, 12 Hs.
En LA DANESA, CANALS

Facilidades: consultar Casa Bullrich antes del mi ércoles 2 de Junio. Transporte gratis hasta 500 kilómetros comprando 6 o más toros o vaquillonas de pedigree o p. p. cruza.

INFORMES Y CATALOGOS SOLICITARLOS EN NUESTRA CASA, Avda. DEL LIBERTADOR 750, T. E. 41-1041. — ADOLFO BULLRICH y Cía. Ltda. S. A.

4.500 VACUNOS

Entrando: 650 NOVILLOS A. A., 20-24 m., m|liquida; 3.150 NOVILLOS A. A., y Sh. 12|14 m.; 400 VAQUILLONAS A. A., 2 y 2½ a. con y sin serv., y 300 VAQUILLONAS A. A. y Sh. 12|15 m.

Consignaciones directas de: Tomás E. Ramírez, Luis y Rafael Graciani, Gastón Hnos., Arnaldo J. H. Danna, Francisca J. Paz, María E. A. de Martín, Suc. Rafael Zorrilla, Suc. de Juan Arocena, Rubén N. Bell, Gerónimo Rocca y Cía., Bernardo Etcheto, Adolfo y Ricardo Aldabe, Vicente Barayazarra, Rodríguez Toledo, Barayazarra y Grillo, José D. Tuffani, Tuffani y Michelini, Juan J. Harriague, "La Balza", de Thompson; Margarita M. de Palmarini, Carlos Del Frade, Víctor J. Otegui, Aníbal Funes, "La Primavera", de Lobos; Manuel G. Ortega, Amezola y González, Raúl Bigatti, Jorge R. Martínez Leanes, Vicente Márquez, José M. Gamboa, José A. de Otazúa. Tobías y Rodolfo Casalins, Leonardo Arza e Hijos. Suc. de Arturo Mecks, Oscar Barayazarra, Juan P. Urrozola, Modesta F. de Apaolaza, Horacio Guelfo, Alfredo y Miguel Salice, Omar A. Ariola, Vicente Márquez, Julio Martínez, Ana C. de Unanue e Hijos, Sarena Hnos. y Cía., Alfredo Bigatti, Eduardo Petrazzini, Juan E. Rossini, Luis Passioreti, Suc. Alberto Laborde, Ernesta M. Arrabit e Hijos, Suc. Balinetti Morales, Rodolfo G. Tommey, Fabián Iribarne, Héctor Arriola, Justo Marcotegui, Miguel A. Killiam, Julio Barrioconal, Cipriano Newton, Humberto Betanzo y otros.

EN CHASCOMUS, F.G.R. — EL LUNES 10, 12 Horas
DESPUES DE UN ALMUERZO, QUE SE SERVIRA A LAS 11 HORAS

V. M. 7

ESPECIAL DE INVERNADA Y CRIA

4.500 VACUNOS

Entrando: NOVILLOS, VACAS y VAQUILLONAS

En RUFINO, FGSM. — EL LUNES 17 DE MAYO

V. M. 7

Hereford de SANTAMARINA

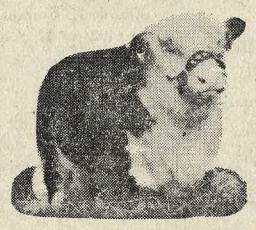

"LAS HERAS" Y "COLINA"
PEDIGREE Y PURO POR CRUZA
100 Toros
20 Vaq. c/servicio
EL JUEVES 27 DE MAYO
a las 12.30 horas

EN LAS HERAS, F.D.F.S. — RUTA Nº 200 - Km. 66

XXIX EXPOSICION Y VENTAS DE OTOÑO
CON EL AUSPICIO DE LA SOCIEDAD RURAL ARGENTINA

en su local de PALERMO - Cerviño y Sarmiento - (ENTRADA LIBRE)

136 MACHOS (67 de pedigrée y 69 p.p.c. controlado)
58 HEMBRAS (18 de pedigrée y 40 p.p.c. controlado)

JURADO: JUEVES 27 DE MAYO (13 hs.)
INAUGURACION Y VENTAS: VIERNES 28 DE MAYO

A las 12 horas será servido el almuerzo y a las 13 horas en punto comenzará el remate con los lotes Campeones, machos y hembras.

CABAÑAS CONCURRENTES: ALIANZA CHICA, de la Suc. Mario E. Rueda; ALSTON, de la Suc. Guillermo Alston; ANDREA, de Andrea S. A.; BEI BELTZAK, de la Suc. Pedro Uthurralt; DON ALFREDO, de Estancias y Cabaña "Don Alfredo" S. A.; DON TUCO, de Rodolfo Moltedo; EL CAMPAMENTO, de Genesio Perazzo e Hijos; EL EDEN, de Vismara Hnos.; EL MIRADOR, de la Suc. Antonio M. Andreasen; FLORES CHICAS, de la Suc. Alberto S. Areco S.C.A.; LA ABITA, de Juan Martín Allende; LA DANESA, de Hijos de José Firpo S. R. L.; LA FANTASIA, de Enrique L. Romero; LA LEGUA, de Fitte y Caderosso; LA SARA, de Severiano Pampillo; LA SORPRESA, de Hilding Ohlsson S. C. A.; LA RINCONADA, de Tafi S. A.; LA VERBENA, de Bertel Skou S. A.; LAS PRIMITAS, de Néstor y Julio Aliciardi; LOS MONTES, de Los Montes S. A.; MARY LAND, de Luis y José A. Fiore Expl. Rural; MOROMAR, de Safico S.A. Fin. y Com.; PERIMEL, de José Lafuente e Hijos; RANQUEL, de la Suc. Gustavo Jolly; SAN JUAN, de Juan L. Cinque; SANTA MARIA, de Carlos A. Casado Sastre; SANTA ROSA, de María Rosa Muratore; TIERRA GAUCHA, de César C. Carman (h.) y TRES MARIAS, de Gutiérrez Hnos. v.7

CORPORACION ARGENTINA DE ABERDEEN-ANGUS

PEDRO D. DUHALDE Y CIA. S.A.

De la Asociación Rematadores de Hacienda de la Argentina

EN CASTELLI, F.G.R. — MAÑANA SABADO 8 (13 Hs.)

1.200 NOVILLOS, VACAS y VAQUILLONAS

ENTRANDO: 450 NOVILLOS A.A., 13|18|20 m., incluso: 90 de Hijos de Antonio Etchegaray y Cía.; 15 de Estancias "El Palenque", 15 de Antonio Bianchi; 15 de Marcos Ochandorena; 10 de Florindo Bianchi; 50 de José A. Rollie; 30 de Hernandorena y Saummell; 20 de Alberto Urquet; 50 de Antonio Domínguez; 25 de Napolitano y Chirizola; 25 de Esteban Aranciaga y 30 de Carlos Colombo y Hnos. 400 VAQUILLONAS A.A., 12|18|20 m., incluso: 55 de Estancias "El Palenque"; 20 de Emilio C. Nogara; 20 de Rafael Santillán; 15 de Antonio Bianchi; 15 de Marcos Ochandorena; 40 de Pedro Rollie; 50 de Ismael Rollie; 10 de Florindo Bianchi; 30 de Antonio Mejías; 30 de Hernandorena y Saummell; 20 de Alberto Urquet; 50 de Antonio Domínguez; 20 de Héctor M. Ortiz, y 25 de Napolitano y Chirizola. 285 VACAS Y CRIAS A.A. y Short., incluso: 65 del Estancias "El Palenque"; 20 de Antonio Mejías; 30 de Juan E. Borda; 50 Estancias Luzio; 30 de Francisca I. de Corti; 60 de Aníbal Funes y 20 de Esteban Aranciaga. 100 VACAS SECAS SHORTHORN Y A.A. incluso: 60 de Enrique Garat; 20 de Hernandorena y Saummell y 30 de Aníbal Funes. Además HACIENDA GORDA.

EN ROBERTS, F.D.F.S. — MARTES 11 (13 hs.)

1.500 NOVILLOS, VACAS y VAQUILLONAS

Incluso: del Establ. "San Jorge", 457 novs. A. A., 16|20 m., y 100 vaqs. A. A., 16|20 m., muy buena clase y estado; del Establ. "Santa Amalia", 135 novs. A. A., 20 m., 100 novs. Heref. 18 m., 100 novs. A. A. 18 m. y 88 vacas Short. 5|6 a., c|88 crias al pie de 8|10 m., todas haciendas muy buena clase y estado y muy buenos lotes de novillos, vacas y vaquillonas. Además HACIENDA GORDA.

EN MONTE, F.G.R. — MIERCOLES 12 (13 hs.)

2.500 NOVILLOS, VACAS y VAQUILLONAS
EXCEPCIONALES

Entrando: 800 novillos A.A., Short., Heref. y H. Argentino, 12|18|20 m.; 700 vaquillonas A.A., Short. y Heref., 12|18|20 m., y 500 vacas con y sin cría.

INFORMES: En Buenos Aires, Sarmiento 329, T. E. 31-6038; en PEHUAJO, F.D.F.S., T. E. 220 y sucursales. — PEDRO D. DUHALDE y Cía. S. A. v7

REGES Hnos., CROSETTI y Cía. S.A.

410 PIEZAS SELECCION HOLANDO ARGENTINO
DE RICARDO y OSVALDO BALBI

En JUNIN - F.G.S.M. — El SABADO 15 DE MAYO - A las 14
en n/instalaciones

DETALLE: 100 vaquillonas de 2 y 1|2 años, 1ra. parición, mansas, con 100 terneros al pie, de días a un mes. 30 VACAS 2da. y 3ra. parición, con 30 terneros de días a un mes. 130 VAQUILLONAS de 2 y 1|2 a 3 años, al parir. 20 VAQUILLONAS de 12 a 18 meses, s|servicio.

RECOMENDAMOS: El excepcional conjunto que saldrá a la venta de hacienda seleccionada y libre de rechazo. Excelente oportunidad para adquirir vientres de gran calidad y garantidas de sanidad de ubre y mansedumbre como son las marcas líquidas acreditadas de AUTILIO, ANGEL y ANDRES ROSSI, COPELLO Hnos., GARAY Hnos.

FACILIDADES DE PAGOS: Amplios créditos, previa consulta en n|escritorios.

Escritorio: FRANCIA Y LAVALLE, T. E. 227 y 112, JUNIN v.14

EUGENIO J. GRAND

Francia 884 — Tel. 290, Luján

En LUJAN, hoy viernes 7

1.400 VACUNOS

Consumo especial, muy buena invernada, conserva y lecheras. v.7

En Luján, mañana sábado 8

440 Piezas HOLANDO ARGENTINO

De la Suc. Ricardo Repetto, 60 vacas con 60 crías de días a un mes; 50 vacas con 50 crías de 1 a 4 meses; 40 vacas con 40 crías de 4 a 6 meses; 45 vacas preñadas y adelantadas; 30 vaquillonas servicables; 40 vaquillonas sin servicio; 25 terneros; 2 toros; 10 yeguarizos de pecho y silla; 1 carro lechero, capacidad 40 tarros. Hacienda nueva de gran producción y pinta. Venta por venta y entrega de campo. Facilidades 120 días previa consulta. v.8

Casa RODRIGUEZ Hnos. S.R. Ltda.

En Capilla del Señor - Mañana Sábado 8 - 14 Horas

Remate Especial de Lecheras Holando Argentino

Consig. de los Sres. J. M. García y H. H. Iturri, A. Calvo, J. O. Rodríguez y otros. 71 v. c|71 c. de d. a 1 m., 25 vac. serv., preñ. y adel., 8 vaq. s|serv. Hasta 5 m. plazo p|consul. A mediodía asado v.8

SOCIEDAD RURAL DE VEDIA

Mañana Sábado 8 de Mayo — A las 14 horas

95 VAQ. H. ARGENTINO: Procedencia de Cabaña Santa Brígida, Montelén, Los Gemelos, María Elsa, E. de Villegas, P. Norese, A. A. Otero, c|serv. P.P.C.
35 A. ANGUS: Dos hermanos, C. P. de Perkins, M. Perkins y C. P. de Zelaya. c|serv. P. P. C.
6 HEREFORD: de M. P. de Marín, P.P.C. c|serv.
6 SHORTHORN: de Torno Hnos., P.P.C. c|serv. v.7

DOMINGO A. FUSCO

EN LUJAN - KM. 73 - RUTA 7

Especial de tambo Hol. Arg., cuenta y orden Estancia "San Carlos"

EL MARTES 18 DE MAYO A LAS 13.30 HS.

500 PIEZAS

Excepcionales, gran calidad, prolija selección, muy buena producción. Detalle: 120 vacas y vaquillonas con 120 crías de días a 2 meses; 80 vacas ordeñe sin ternero; 120 vacas preñadas; 50 vaquillonas de 3 años, preñadas; 2 toros p|p. Martindale; 10 toros p|p.c. Facilidades 90 días previa consulta con 5 días de anticipación. Al mediodía almuerzo. Más informes: Lavalle 196, Tel. 2228 y partic. 2035, Luján. v18

ALFONSO P. MONASTERIO & Cía. S.A.

GUAMINI — SABADO 8 — 14 horas

900 VACUNOS

400 GORDOS
500 INVERNADA

INFORMES: Casa central DAIREAUX T. E. 12 En BUENOS AIRES Av. de Mayo 666 T. E. 30-1856 y AGENCIAS

VILLACAMPA, HANSEN & CIA. S. A.

162 VAQUILLONAS HOLANDO - ARGENTINO 162
(PREÑADAS Y CON CRIAS)

CALIDAD — SELECCION — PRODUCCION — ORIGEN

Consignaciones directas de: "EL PORFIAO", del señor BERNARDO DUHART (hijo), 20 vags. con 20 crías al pie, de días; 20 vacas 2ª parición con 20 crías de días; 80 vags. excepcionales, preñadas, en parición, servidas por "Martinda Ie Gimnastico", H. B. A. 40.655 y "Martindale Julepe", H. B. A. 48.708. De la Sucesión GARCIA NAVA: 22 vaquillonas con 22 crías al pie de días; 20 vags. preñadas en parición.

AMPLIAS FACILIDADES previa consulta

En Navarro, FNGR y GB. Mañana Sábado 8 (13.30 Hs.)

INFORMES: T. E. 41 — NAVARRO v. 8

Personal de casas de familia
SE OFRECE

A buen servicio doméstico, con retiro. Belgrano a Tigre. 795-7451.

COCINERA, pieza sola, $ 6000. T. E. 42-3880.

COCINERO japonés, recomendación 10 años, sin retiro, Casilla Correo 2933.

COCINERO mucamo, recomendado, ofrécese. 31-4674.

COCINERO competente, a familia; informes. 31-7830.

CHICA 11 a 16 horas, para quehaceres. Olleros 2551.

MATRIMONIO: cocinera muy competente para matrimonio o caseros estancia o casa quinta; el práctico servir mesa, parque, aves, carpintería, electricidad, motores pintura. Sueldo: $ 15.000; con buenos informes. Teléfono 26-1037.

MATRIMONIO extranjero muy competente, mucamo y cocinera repostera profesional, ofrécese para Capital. Mínimo $ 18.000. 44-5770, de 8 en adelante.

MUCAMA, cocina, para dos mayores. 44-4062.

MUCAMO comedor, competente, buenas referencias. 31-0791.

MUCAMO-valet, 1 ó 2 señores, con muy buenas referencias. 87-1325.

MUCAMO comedor, informes 4 años. 87-3324.

MUCHACHA, por hora, se ofrece. Teléfono 86-7831.

MUCHACHA con referencias por horas. 22-1128.

Personal de casas de familia
SE OFRECE

MATRIMONIO para cuidar casa y quehaceres, sin sueldo. Rivadavia No. 2307 (Beccar) F.G.B.M.

MUCHACHA recomendada, ofrécese. 23-2527.

PLANCHADORA profesión, por hora, ofrécese. 42-4418.

PLANCHADORA ofrécese, $ 60 la hora. 41-4770.

SEÑORA seria, ofrécese para cuidar niños o acelanar solos; Sábados y domingos todo el día, o ayudar trabajos fiestas de noche. Documentos y amplias referencias. 701-9978, 8 a 12 horas.

SEÑORA de 62 años, cuida enfermos, de 21 a 6, va afuera. Llamar de 9 a 16: 792-9536. Buenos informes y documentos.

SEÑORA extranjera prepara platos fríos y calientes, servicios de lunchs. 701-0985.

SEÑORA con bebé, por horas, zona Constitución. 23-7392 habitación propia.

SEÑORA, competente, buenas referencias, para limpieza oficina. Teléfono 37-4189.

SEÑORA extranjera, culta, cuidar enfermos, día o noche. 83-2616.

SEÑORA culta, cuida enfermos, día o noche. 59-4015

SEÑORITA mucama comedor o mucama fina, atención departamento, señor solo sueldo alto. 42-7536.

CUIDO enfermos. 71-4379.
MUCAMO chofer. Teléfono 612-9369.

Varios

Licitaciones

Sección H-3 — *Tarifa III*

YPF — DESTILERIA LA PLATA

PRESUPUESTO DLP. Nº 33.442

"REACONDICIONAMIENTO INSTALACION DE ALUMBRADO EN SOTANO DE USINA III", apertura el día 26 de Mayo de 1965, a las 11 horas.

LIC. PRIVADA DLP. Nº 2.656, "REPARACION DE 10 PABELLONES SANITARIOS", apertura el día 28 de Mayo de 1965, a las 11 horas.

LIC. PRIVADA DLP. Nº 2.657, "CAMBIO DE CHAPAS Y CANALETAS EN CASAS DE BARRIOS ESTE Y JEFES SUPERIORES", apertura el día 31 de Mayo de 1965, a las 11 horas.

CONSULTAS: SUMINISTROS, de 7.30 a 11 horas.

v.9

Licitaciones

GOBIERNO DE SAN LUIS
SUBSECRETARIA DE ECONOMIA
LICITACION Nº 3
Fábrica Provincial de Alfombras
(L.I.N.D.A. - San Luis)

Llámase a Licitación Pública para el día 19 de mayo de 1965, a las 10 hs., para la adquisición de DOCE MIL (12.000) kilos de hilado de lana, en madejas y teñido al cromo especial, para alfombras hechas a mano (Lana Lincoln), y DIEZ MIL (10.000) kilos de hilado de algodón (Título 8/22), especial para alfombras hechas a mano. Las propuestas deberán hacerse en sobre cerrado y lacrado a la administración de esta fábrica, calle Lavalle 840, San Luis. Por pliego de condiciones y demás informes, a la administración de esta fábrica, en la Capital Federal, Casa de San Luis, Bernardo de Irigoyen 224/30. Las propuestas deberán adjuntar una madeja de lana y un tramero de algodón, conjuntamente con el pliego de condiciones, con cargo a devolución.

BANCO HIPOTECARIO NACIONAL

Llámase a Licitación Pública Nº 1281, para la construcción de cuatro (4) Monobloques tipo C1, con un total de 164 viviendas, en el Barrio Belgrano "R", ubicado entre las calles Conde y Pampa, Capital Federal

		PRESUPUESTO OFICIAL		GARANTIA DE LICITACION
SECTOR	III	m$n. 33.322.834,00	m$n.	333.228,00
SECTOR	IV	" 66.477.988,00	"	664.780,00
SECTOR	V	" 33.202.184,00	"	332.022,00
PRESUPUESTO OFICIAL TOTAL		m$n. 133.003.006,00		

Se aceptarán propuestas por el total de la Licitación o parcializada por Sectores

FECHA y HORA DE APERTURA: 2 de junio de 1965, a las 16 horas.

INFORMES y PLIEGOS: Oficina Licitaciones, Defensa 120, 3er. piso, Capital Federal. v8

Licitaciones

AEROLINEAS ARGENTINAS. Licitación pública Nº 1009/65. — Provisión de blusas y camisas tela algodón y fibra poliester. Apertura: 17 de mayo de 1965, a las 12 horas, en Paseo Colón 185, 1er. piso, oficina 108, Capital Federal. — Los pliegos de condiciones y especificaciones técnicas de la tela podrán consultarse y retirarse sin cargo en la dirección arriba indicada, oficina 107, dentro del horario de 12 a 17 horas. v8

AEROLINEAS ARGENTINAS. Licitación pública Nº 1007/65. Provisión de telas para la confección de uniformes. Apertura: 17 de mayo de 1965, a las 11.30 horas, en Paseo Colón 185, 1er. piso, oficina 108, Capital Federal. — Los pliegos de condiciones y especificaciones de las telas podrán consultarse y retirarse sin cargo en la dirección arriba indicada, oficina 107, dentro del horario de 12 a 17 horas. v8

GAS DEL ESTADO — LICITACIONES PUBLICAS. — Pliego Nº 5708 Adq. conexión de 1080 de cobre flexible. Apert. 3|6|65, a las 9 hs. **Pliego Nº 5709:** Adq. herramientas. Apert. 3|6|65, a las 10 hs. Retirar pliegos en Alsina 1170, de 7 a 14 horas.. v11

GAS DEL ESTADO — Licitación Pública. — Pliego Nº 5681: Adq. cañería de acero de varios diámetros. Preparada para el (100) VI. a las 12 hs. Retirar pliegos en Alsina 1170, de 7 a 14 hs v.7

GAS DEL ESTADO. — Licitación Pública. — Pliego Nº 5704: Adq. hélices extractores de tierra para máquina tuneleras. Apert. 21|5|65, a las 10 hs. v.9

FERROCARRIL GENERAL BARTOLOME MITRE. E.F.E.A. — LICITACION PUBLICA Nº 140/65. Apertura 28-5-65, 9 hs.: Adquisición de 800 Nros. de Ruedas sólidas para Locomotoras Diesel Eléctricas. — Nº 141/65. Apertura 19-5-65, 9 hs.: Adquisición de 457 Nros. de Barras de tracción. 1.900 Nros. de Grilletes sin pernos y 300 Nros. de Cadena de 2 eslabones. — Nº 142/65. Apertura 19-5-65, 10.30 hs.: Adquisición de Accesorios para estufas tipo Transatlántico. — Número 143/65. Apertura 19-5-65, 11.30 hs. Adquisición de 11.115 Nros. de tablas de tapacho. — Nº 144/65. Apertura 27-5-65, 9 hs.: Adquisición de 78.000 Nros. de ladrillos refractarios. - Nº 145/65. Apertura 27-5-65, 11 hs.: Adquisición de 38.000 pares de Eclisas de acero. — Nº 146/65, Apertura 27-5-65, 11 hs.: Adquisición de 70 T. de carbón mineral de blanco. - Nº 147/65. Apertura 28-5-65, 9 hs.: Corte y confección de uniformes. - Nº 148/65. Apertura 28-5-65, 11 hs.: Adquisición de 170.000 m. de cable de cobre estañado. CONSULTA y RETIRO DE PLIEGOS: En Reconq. Parte de almacenes, Avda. Alberdi y Las Heras, portón 2 oficina 2. En Buenos Aires, Avda. Dr. J. M. Ramos Mejía 1358, 3er. piso, oficina 40 F. HORARIOS: En ROSARIO, de 8 a 12 hs.: en BUENOS AIRES de 14 a 17 hs., lunes a viernes hábiles. v13

Licitaciones

GAS DEL ESTADO — Licitación Pública. — Pliego Nº 5707: Adq. cartas para instrumentos registradores. Apert. 28|5|65, a las 11 hs. Retirar pliegos en Alsina 1170, de 7 a 14 hs. v.9

LR3 RADIO BELGRANO — Llámase a Licitación Pública 3|65 para la adquisición de: 5 máquinas de calcular eléctricas (4 operaciones). 21 máquinas de escribir diversos tipos. Condiciones de pago: Unicamente mediante canje publicitario. Apertura: 13|5|65, a las 11 horas. Retiro de pliegos y lugar de apertura: Oficina de Compras LR3. Cerrito 941, T. E. 42-9661, de 8.30 a 17 hs., Capital v.7

CONSORCIO CONSTRUCTOR CANAL NUEVE FLUVIAL PARANA-SANTA FE — Integrado por las empresas Hochtief A. G., Essen, Vianini S.P.A., Roma y Sulzer S. A., Buenos Aires. — Licitación Pública Internacional Nº 16 para el Proyecto, Suministro y Montaje de la Instalación Electromecánica completa, inclusive ventilación para el Túnel Subfluvial Paraná-Santa Fe Se prorroga la fecha de apertura para el día 8 de junio de 1965, a las 16 horas en el lugar indicado anteriormente. Los interesados podrán retirar planos complementarios de la instalación en las direcciones indicadas en la publicación de apertura. v.10

PROVINCIA DE BUENOS AIRES. MINISTERIO DE OBRAS PUBLICAS. Instituto de la Vivienda. — Llámase a licitación pública por el término de diez (10) días para la provisión de los siguientes rengiones: 16 — Provisión de CARPINTERIA DE MADERA, para cien (100) viviendas en la ciudad de MAR DEL PLATA, incluso marcos, contramarcos, contramarcos, etc., con un presupuesto de $ 4.410.000 m|n. Costo del legajo $ 400.

17 MOSAICOS y ZOCALOS CALCAREOS (2615 m2. y 3625 m2. respectivamente) para la ciudad de LA PLATA, y (5630 m2. y 7250 m., respectivamente) para la ciudad de ENSENADA, con un presupuesto de $ 1.420.250 y $ 2.840.500 m|n. Costo del legajo $ 400.

18 — Provisión de CARPINTERIA METALICA y PUERTAS Y CELOSIAS DE MADERA de ciento cincuenta (150) viviendas: 100 en TANDIL y 50 en PERGAMINO, con presupuestos de $ 5.300.000 y pesos 2.650.000 m|n., respectivamente. Costo del legajo $ 700.

La documentación correspondiente se encuentra a consulta y disposición de los interesados en la sede del Instituto de la Vivienda, calle 45 No. 866, La Plata, donde puede ser consultada y retirada, previa presentación de la boleta que acredite haber abonado en el Banco de la Provincia de Buenos Aires, en la cuenta fiscal "Instituto de la Vivienda, Ley 6707, Orden Presidente y Tesorero", el importe del respectivo legajo. La recepción y apertura de propuestas tendrá lugar en acto público en el despacho de la suscripta el día 14 de mayo próximo, a las 16 horas.— La Plata, abril 21 de 1965. — Arquitecta Elida Emilia Ventureira de Reynoso, presidente interino. v.12

Licitaciones

BANCO DE LA PROVINCIA DE BUENOS AIRES. — Licitación pública C. Nº 177. — Adquisición 30 máquinas de contabilidad. Apertura 20 de mayo de 1965, en Gerencia de Administración Bartolomé Mitre 451, Capital Federal. Consultar documentación en la Oficina de Licitaciones. v.13

BANCO DE LA PROVINCIA DE BUENOS AIRES. — Licitación Pública C. Nº 178. — Adquisición 60 máquinas de suma-resta eléctricas. Apertura: 13|5|65 en Gerencia de Administración, Bartolomé Mitre Nº 451 Capital Federal. Consultar documentación en la Oficina de Licitaciones. v.8

MUNICIPALIDAD DE LANUS. DECRETO Nº 1741 (OBRA Nº 9). — Llámase a Licitación Pública para el día 24 de mayo del corriente año a las 11 hs. para las obras de reparación de baches en pavimentos lisos en la zona de Lanús Oeste (Obra Nº 9), con un Presupuesto Oficial de CUATRO MILLONES CIENTO SESENTA Y CINCO MIL PESOS MONEDA NACIONAL ($ m|n. 4.165.000). Pliego de Condiciones y demás documentación que se declara forma parte del presente Decreto.

El Pliego de Bases y Condiciones y Especificaciones Técnicas podrán ser retirados en la División Suministros y Talleres (Llavallol 345| 51-Lanús), previa presentación de un sellado Municipal por valor de MIL PESOS MONEDA NACIONAL ($ m|n 1000), todos los días hábiles de 8 a 12 hs.

Las propuestas deberán se entregadas en el Despacho de Secretaría de Obras Públicas y Urbanismo (Av. 25 de Mayo 129|31 - Lanús) y serán abiertos en acto público en la misma el día y hora indicados. v.8

SECRETARIA DE TRANSPORTES — T. A. RE. NA. — TALLERES DE REPARACIONES NAVALES. — Llámase a licitación pública por la provisión de 20.000 m3 de oxígeno industrial. Retirar pliego de condiciones en Talleres Avellaneda, División Compras, calle Zapiola 1290, Isla Maciel, Avellaneda. Fecha de apertura: 28 de mayo de 1965, a las 11 horas, en la misma división. v16

SECRETARIA DE ESTADO DE MARINA. Dirección General del Material Naval. — Llámase a licitación pública día 24 de mayo de 1965, a 11 horas, ejecución obra: "REPARACIONES EDIFICIO C. I. A. G. A. y ESCUELA DE SUBMARINOS". BASE NAVAL DE MAR DEL PLATA. Presupuesto oficial $ 1.632.250 m|n. Garantía de licitación $ 16.333 m|n. Precio del legajo $ 1.000 m|n. CONSULTA PLIEGOS: BASE NAVAL DE MAR DEL PLATA. Consulta de pliegos, venta de legajos y presentación de propuestas. DIRECCION DE INSTALACIONES FIJAS NAVALES. Prolongación calle San Martín y Av. Antártida Argentina. Piso 10º. Oficina 44. Puerto Nuevo. Retiro. Capital Federal. v12

Licitaciones

AVISO DE LICITACION PUBLICA Nº 224 PARA EL DIA 13 DE MAYO DE 1965. — Adquisición local-negocio con sótano calle Tagle 2547, Capital Federal, mediante Licitación Pública Nº 224. Apertura: 13 de mayo/65. Hora: 10.30. Especial para boutique, florería, peluquería, venta de comestibles, bebidas, productos de lechería, etc. Solicitar informes y pliegos en el Comando de Ingenieros y Dirección General de Ingenieros. Azopardo 250, Cap. Fed. Secc. Licitaciones. 10º piso. v.8

WEISBURD Y CIA. LTDA. S. A. —Llámase a Licitación Pública número 143|65 el día 28 de mayo de 1965 a las 9 horas, para la provisión de siempre de accesorios para bogie, freno y tracción para la reparación de vagones. Pliegos de condiciones en venta en Lavalle 652, Capital Federal, de 15 a 17 horas. Las ofertas deberán presentarse antes del día 28 de mayo de 1965 a las 9 horas, en Lavalle 652, 8º "A", Capital Federal, en cuyo lugar, fecha y hora se procederá a la apertura de los pliegos. v11

PROVINCIA DE BUENOS AIRES. Ministerio de Obras Públicas. Instituto de la Vivienda. — Llámase a licitación pública por el término de diez (10) días para la provisión de:

Nº 14 - Un (1) camión para carga útil mínima sobre chasis de 9.000 Kg., 0 km., montado con un presupuesto de $ 3.300.000 m|n, y un (1) acoplado para carga útil de 15 Tn., con un presupuesto de $ 1.500.000 m|n. Costo del legajo $ 500 m|n.

Nº 15 — Herramientas para la ejecución de las 1ras. 1.000 viviendas, con un presupuesto de $ 5.209.360 m|n. Costo del legajo $ 500 m|n.

La documentación correspondiente se halla a consulta y disposición de los interesados en la sede del Instituto de la Vivienda, calle 45 No. 866, La Plata, donde puede ser consultada y retirada, previa presentación de la boleta que acredite haber abonado en el Banco de la Provincia de Buenos Aires, en la Cuenta Fiscal "Instituto de la Vivienda - Ley 6707 Orden Presidente y Tesorero" el importe del respectivo legajo. La recepción y apertura de propuestas tendrá lugar en acto público en el despacho de la suscripta, el día 18 de mayo próximo, a las 16 horas. — La Plata, abril 23 de 1965. — Arquitecta Elida Emilia Ventureira de Reynoso, presidente interina. v13

Licitaciones

PROVINCIA DE BUENOS AIRES. Ministerio de Asuntos Agrarios. Teléfrafo, calle diag. 80 Nº 374, La Plata.—Licitación Pública: por ocho (8) días llámase a licitación pública para la provisión de cuatro (4) chasis para camión motor Diesel de 105 a 115 H. P., etc. Pliego de condiciones a disposición de los interesados en Oficina de Compras. Presupuesto Oficial $ 4.800.000 m|n. La apertura de las propuestas se efectuará en acto público el día 14 de mayo de 1965 a las 15 horas en esta Dirección. v.11

SECRETARIA DE TRANSPORTES — "E. F. E. A." — FERROCARRIL GENERAL ROCA. — LICITACIONES PUBLICAS. — Licitación Pública G. 3303: Cobre en lingotes, pliego m$n 300, ap. 21|5|65, 9 hs. Privada G. 3304: Electrodos en varillas, pliego sicargo, ap 21|5|65, 10 hs. G. 3306: Jabón líquido desinfectante, pliego sicargo, ap. 21|5|65, 11 hs. G. 2902|C: Carbón de coque, pliego m$n. 200, ap. 21|5|65, 12 horas.

Los pliegos de condiciones pueden adquirirse en los Almacenes Generales R. de Escalada (Sec. Suministros) todos los días hábiles menos sábados, de 8 a 13 horas, munidos de documentos de identidad. v13

SECRETARIA DE TRANSPORTES. TA.RE.NA. — Talleres de Reparaciones Navales — Llámase a licitación Pública por la provisión e instalación de 12 radiotelefonos con destino a las lanchas auxiliares de dragado. Retirar pliegos de condiciones en Talleres Avellaneda, División Compras, calle Zapiola 1290, Isla Maciel, Avellaneda. Valor del pliego: $ 300. Fecha de apertura: 2 de junio de 1965, a las 11 horas, en la misma División. v|12

PROVINCIA DE MISIONES — DIRECCION PROVINCIAL DE VIALIDAD. LICITACION PUBLICA Nº 12|64-65. — Llámase a licitación para contratar la adquisición de útiles varios de oficina. Presupuesto oficial: $ 348.700.

Apertura de la Propuesta: 1 de junio de 1965, a las 10 horas, en la Dirección Provincial de Vialidad, Sección Licitaciones y Compras, Martín Fierro y Lavalle. Posadas (Misiones), donde sin cargo se entregarán los pliegos y se atenderán consultas. Exhibición y/o entrega de pliegos también en la dirección del señor gestor de la Dirección Provincial de Vialidad, Federico Lacroze 2764, 1er. piso, depto. 5, T. E. 77-7374 (Buenos Aires). v8

Pedro Martínez Barnés S.A.

EN MATTALDI (FCGSM.) — LUNES 10

1.300 VACUNOS

Det.: 250 gordos todo tipo y peso. Inv. 500 nov. A.A. 18 a 24 meses; 200 nov. Shorthorn 18 a 24 meses; 200 vaq. incluso 100 A.A. milliones; 50 vacas secas y 50 crías. Informes: Suipacha 58, T. E. 35-5417 y Mattaldi, T. E. 14. v8

SALDUNGARAY & CIA. — Estomba 219 - Tel. 24598 Bahía Blanca
RETA Y CREGO S. A. — Tel. 99 - Coronel Dorrego
(En común para esta venta)

CORRIEDALE DE TIERRA DEL FUEGO
(ISLA DEL CORRIEDALE)
Remates de Excepción para adquirir Vientres de Primera Categoría

30.000 borregas, ovejas y carneros Corriedale definido

Haciendas de alta calidad. Gran desarrollo y muy buen estado, con lotes aptos para la formación de planteles. Toda hacienda nueva (última esquila, rendimiento calculado de lana: 5 kilogramos 600 gramos de promedio).

2° REMATE

En BAHIA BLANCA (Soc. Rural) Mañana SABADO 8 de Mayo, 14.30 hs.

10.000 LANARES

5.600 borregas de LA SOFIA y PUNTA LOYOLA
4.700 ovejas 4|6 dientes de GLEN-CROSS y PUNTA ALTA
300 carneros de PUNTA LOYOLA y GLEN-CROSS
En Bahía Blanca — Tercer Remate — Fecha condicionada al Transporte Marítimo

Requiera informes en las Casas Martilleras y en BUENOS AIRES, Maipú 621, Tel. 32-8311, de 11 a 18 horas. v7

Colombo y Magliano S.A.

MERC. DE AVELLANEDA (LANARES) JUEVES 13
A LAS 10 HS.
3.000 OVEJAS
PROCEDENTES DE ENTRE RIOS
2.000 Corriedale
1.000 Romney Marsh
de 2, 4 y 6 dientes. Con servicio desde el 1-1-65.

MAY. INF.: En n|oficinas, Av. de Mayo 580, Tel. 30-9511|19. Diariamente por LS 5 Radio Rivadavia, de 20 a 20.30 escuche nuestro BOLETIN RADIAL con el más amplio panorama en los Mercados.
COLOMBO Y MAGLIANO S. A. v.7

PEDRO Y ANTONIO LANUSSE S.A
CASA FUNDADA EN 1872

MAÑANA EN CARBO (E. RIOS)
A LAS 14 HORAS

En las instalaciones de la localidad, con la base de haciendas del Establecimiento SAN AMBROSIO DE MIHURA y otras consignaciones, por falta de campo.

2.000 VACUNOS
ENTRANDO:
- 300 nov. Heref. 20|24 m.
- 300 „ Short. 20|24 m.
- 350 vaquill. Heref. 20|24 m.
- 350 „ Short. 20|24 m.

Otras consignaciones
- 500 nov. Sh. y Heref. 3 años.
- 100 vaq. A. A. 16|18 m.
- 100 vacunos generales.

Disponemos de camiones y vagones para embarques inmediatos. Pista de aterrizaje en el Círculo de Pilotos de Gualeguay, situada a 12 km. al S. O. de Carbó. Habrá autos para el traslado.

VIZZOTTI Y MARIANI - ARNAUDE Y CIA.
LIQUIDACION TOTAL
en el campo Laguna de Marques por disolución Sociedad Hijos, Gorgonio Alvarez.

4000 LANARES

Lincoln, entrando: 2100 ovejas, 2 dientes, a boca llena, con lana esquilada, servidas. 1200 borregos, machos y hembras, dientes leche. 700 ovejas, capones, borregos, y carneros.

170 VACUNOS

Entrando: 110 vaquillonas A. Angus, 1½|2 años, muy buen estado y clase, servidas. 40 vacas y terneros nuevos, ternero estación. 20 vaquillonas Shorthorn, 1½ año, muy buena clase y estado. Maquinarias, herramientas, etc.

MAÑANA SABADO 8 DE MAYO, 13.30 HORAS
sobre el mismo campo. Informaciones Casas Martilleras Cnel. Pringles, T. E. 729, 363 y 462. v7

E. JORGE MUTTI y Cía. S. A.
En CONESA (en nuestras instalaciones). Mañana SABADO 8 a las 13 hs.
(después de un almuerzo)

300 PIEZAS
HOLANDO ARGENTINO: de los mejores tambos de la zona
Consignaciones de "CABAÑA LA NEGRA" de S. Ricciardelli-Abramor Hnos., Federico Hirsig y Alejandro Vitale S. A.
Entrando:
50 lecheras, excepcionales, con 50 crías de días a un mes.
40 lecheras, con 40 crías de 2 a 4 meses.
50 vaquillonas, 3 años al parir
50 vacas muy adelantadas
20 vaquillonas, 2 años.
6 MESES DE PLAZO —previa consulta—. Informes: CONESA T. E. 43

MAYO 22 — Juntamente con la firma DAMIANI y PUJOL, en Pavón
Liquidación TAMBOS de AGROPECUARIA SCUPPA S. R. Ltda.
600 PIEZAS — facilidades de pago v.7

En LAS FLORES, F.G.R.
a las 10 horas
6.000
VACUNOS MARCAS LIQUIDAS
Entrando 3500 terneros, 1500 terneras y 1000 novillos
MAYO 12 MIERCOLES

IRINEO H. ETCHEVERRY y Cía. S. A.

5860 NOVILLOS
INCLUSO **360 VAQUILLONAS**
SHORTHORN — A. ANGUS — HEREFORD — HOLANDO ARGENTINO
GRAN CLASE — MARCAS LIQUIDAS
EN NUESTRO REMATE ESPECIAL DE OTOÑO

ABERDEEN ANGUS — 2.300 NOVILLOS
480 de 12 meses — 555 de 15 meses — 1265 de 16 a 20 meses
500 "UNELEN", de Andrés Francisco Llobet
400 "DOÑA ROSA", de S. A. Agric. Ganad. Kunin
320 "LAS LAGUNAS", de Nicolás Mihanovich
300 "EL PARQUE", de El Parque S. C. A.
100 "SANTA INES", de Keegan S. A.
100 "SAN MIGUEL", de Miguel Busso
100 "LA CAUTIVA", de La Cautiva S. C. A.
480 Consignados por: "LA ISABELITA", de Celestina E. de Navarro; "SAN EDUARDO", de Yanzón y Estrada; Andrés R. Ellena, El Quebrachito, Busso y Chanferoni, Carlos Vittone, Marcelina Vda. Ferrero, Eduardo Garay.
VAQUILLONAS 360 SHORTHORN — A. ANGUS 12 a 18 meses
300 "EL PARQUE", de El Parque S. C. A.
40 "LA ESPERANZA", de Valoni Hnos.
20 Gatti Hnos.

SHORTHORN — 2.340 NOVILLOS
220 de 12 meses — 810 de 14 meses — 1810 de 16 a 22 meses
720 "LA MARGARITA Y ALPA VERDE", de José A. Treachi
100 "LA NUMANTINA", de Aldo Orihuela y Cía.
100 "SAN AGUSTIN", de Alecha y Hayet
100 "GANADERA SANTO TOMAS"
70 "LA ESPERANZA", de Valoni Hnos.
70 Carolina Vda. de Magris
60 El Quebrachito
1.120 Consignados por: Carlos Vittone, Manuel Arana, H. y E. Palloni, Dgo. Sicot, Fco. Ichaso, J. y R. Morelli, Alfredo Busso, E. P. Cabarero, Vicente J. Migueltorena, Juan C. Pellizza, Sebastián Giai, Juan J. y B. Cabarero, M. Vda. Ferrero, Juan Perracchia, Gatti Hnos., Bernardo Calderón, Felipe S. Gizzi, Carlos J. Rustichelli, Santiago Marengo, Testatonda Hnos., Lerda Hnos., Silvio Henry, Angela F. de Magris, Cornetto Hnos., Domingo Giordanino, Suc. Felipe Ichaso, J. Airasca.

HEREFORD — HOLANDO ARGENTINO — 860 NOVILLOS 16 a 24 meses
Consignados por: 150 "LAS MERCEDES", de Antonio Moscardi; 100 "LA ELVIRA", de Vicente Betes; 100 San Antonio S.C.A.; 30 "SAN EDUARDO" de Yanzón y Estrada; José Palloni; El Quebrachito, B. Isaia y otros, Diego J. Colman, Felipe S. Gizzi, Juan Gatti, Alberto Walberg, M. Peruzzia, Ganad. Santo Tomás, A. y E. García, Merquiades García.

MAÑANA SABADO 8 DE MAYO — A LAS 14 HORAS — EN LABOULAYE, F.G.S.M.
INFORMES: EN N|OFICINAS, T. E. 324-534, PART. 239 — EN BUENOS AIRES. 31-7054 v.7

EXTRAORDINARIO CONJUNTO DE BORREGAS Y OVEJAS PURAS POR CRUZA QUE BRINDA UNA OPORTUNIDAD UNICA PARA FORMAR PLANTELES CON MADRES SELECCIONADAS QUE REUNEN LAS MEJORES APTITUDES DE LA RAZA

CORRIEDALE CA

1er. REMATE DEL AÑO 1965 de
VIENTRES CONTROLADOS A. C. y M. C.
PATROCINADO POR LA
ASOCIACION ARGENTINA CRIADORES DE CORRIEDALE
EN EL ESTABLECIMIENTO

"LAS ACACIAS"
MARIA MENENDEZ BEHETY DE CAMPOS

En Olivera, F.D.F.S. - Viernes 14 de Mayo (10 hs.)
- 250 BORREGAS A.C.
- 1.500 „ M.C.
- 250 OVEJAS A.C.

POR FACILIDADES CONSULTARNOS HASTA EL 12 DE MAYO
—"Las Acacias" está situada a 15 kms. al SO. de Luján, sobre el Km. 82 de la ruta pavimentada Nº 5. Teléfono 774, Luján.
—No se suspenderá por mal tiempo.
—Hay pista de aterrizaje de 600 metros de largo.
—Pullman de nuestros escritorios a las 7 hs.
Disponemos de camiones para embarques inmediatos.

Inf. en Bs. As., San Martín 240, Capital, T. E. 46-6881 al 87; en n|suc. Gualeguay o agencias. Boletín Radial: días hábiles, 12.30 por LR6 R. Mitre - Pedro y Antonio Lanusse S.A.

HORACIO RAMON GARCIA
Remate Inauguración en SANTA ELEODORA
EL MARTES 11 A LAS 14 HS.
1.300 VACUNOS
300 gordos para abasto y plaza y
1.000 vacunos de invernada
INCLUSO
500 novillos Shorthorn, A. Angus y Hol. Arg.
400 vaquillonas Shorth., A. Angus y Hol. Arg.
100 vacas con y sin crías

TOTALIDAD MARCAS LIQUIDAS, consignados por: Audero Hermanos, Lorenzo Lanzetti e Hijos, Miguel Alzamora, José Manuel Martín, Placentina M. de Pignanelli e Hijos, Biglio y Triaca, Bautista y Tomás Solera, Pablo Botti e Hijos, Miguel F. Servera, Angel Scazzariello y otros
Después del almuerzo que se servirá a las 12 horas — HAY PISTA DE ATERRIZAJE

En General Villegas — El Sábado 15 a las 14 hs.
HACIENDAS GENERALES

Otros informes en mis oficinas en General Villegas, M. Moreno 422, T. E. 179 y 281, en Sta. Eleodora T. E. 2 y 6 v7

SOCIEDAD RURAL REGIONAL de MERCEDES (Bs As.)
XIX - EXPOSICION DE GANADERIA E INDUSTRIA - XIX
VENTAS 9 DE MAYO 1965 a las 13.30 horas en punto a cargo de la firma A. SPINETTA & CIA.
30 TOROS SHORTHORN PEDIGREE y PURO POR CRUZAS.
10 TOROS ABERDEEN ANGUS PEDIGREE y PURO POR CRUZA
40 TOROS HOLANDO ARGENTINO PEDIGREE y PURO POR CRUZA
90 VAQUILLONAS HOLANDO ARGENTINO PEDIGREE y PURO POR CRUZA
21 CARNEROS Y BORREGAS HAMPSHIRE DOWN, MERINO ARGENTINO y ROMNEY MARSH. - La venta la efectuaremos conforme a las condiciones establecidas por el Reglamento de la Sociedad Rural Regional Mercedes. Las facilidades, previa consulta en n|escritorio serán a cargo del vendedor, por medio de Bancos locales y|o de la Cooperativa de Crédito y Fomento Rural para los Socios de la Sociedad Rural Regional de Mercedes (Bs. As.).
Más informes en n/secretaría, calle 29 Nº 450, Mercedes, Bs. As., o a la firma A. SPINETTA & Cía. v.7

VIRGILIO GADDI & Cía.
EN GRAL. LAS HERAS (F.D.F.S.) - El sábado 8
13 HORAS EN PUNTO
800 VACUNOS
Entrando 200 gordos abasto y plaza; 100 conserva y chacinado; 400 novillos y vaquill. invernada; 100 vacas c. y s|cría., invernada y lecheras. v.8

JUAN IRIGOIN & CIA
SOC. DE RESP. LTDA - CAPITAL $ 620.000 M/N

500 vacunos.
En Los Cardales.—
El 10 de mayo, a las 14 hs. Nov. y vaq. inv., buen consumo y hac. generales. Además tambo Holando Argentino del Sr. Miguel Guevara. Son 27 vacas crías, 12 vacas p., 15 vaq. y 1 toro servicio. Inf. en n|secr. J. Irigoin y Cía. v.8

Miles de interesados al alcance de su mano con sólo colocar por teléfono un Aviso Clasificado. Llame al T. E. 49-7201 ó 40-4081

LUIS GORRASI
En A. JONTE - lunes 10
2.500 VACUNOS
Gordo y Cons. 10 hs.
Invernada 13 hs.
Det. 200 nov. A. A. 20|22 m., bicl. y est.; 1500 nov. Sh. y A. A., 12|14|18 m., muy bilotes, cabeza de parición. 300 vaq. y vacas, Jaulas F. C. y camiones disp. v.7

MUEBLES, MAQUINAS, MERCADERIAS VARIAS Y DEMOLICIONES

O. RAMOS OROMI y CIA.
Libertad 1068 Tel. 44-7268
Hoy a las 14 y a las 21 hs. Comedores y dormitorios varios estilos. Camas de 1 y 2 plazas de madera, tapizadas y esterilladas. Ropero, cómoda y mesa de luz de laqué para niño. Juegos de living, sofás y sillones tap. pana y seda. Mesa de comedor ovalada, marquetería y bronce. Mesas libro inglesas y francesas. Reloj de pie con carillón, caja de nogal est. holandés. Mesas para TV. Escritorio nogal doble frente y otros metálicos. Sillones hamaca. Espejos con marcos dorados. Cómodas, barguefios y secretaires. Bar decorado Casas de hierro. Radios combinados. Lavarropas. Lámparas, arañas de bronce y de cristal. Cuadros, adornos y frabados. Estufas.
A las 14 hs.: Comedores, dormitorios y juegos de living. Prensa de copiar con armario. Escritorios contadores y de mesa. Bancos. Piacard. Sillones y sillas. Camas. Colchones de lana y pullman. Radiadores. Estufas y artefactos eléctricos. v.7

HECTOR E. FURST
PARANA 467 40-5802|9229
EDICTO. Juzgado en lo Comercial Nº 15, Secretaría Nº 29, comunica por tres días en el juicio "A. K. A. S. A. C. e I. s|Quiebra", que el martillero Héctor E. Furst rematará mañana 8 de mayo de 1965 a las 9 horas en Aráoz 568-570, donde se exhiben, los siguientes bienes: Ficheros metálicos, escritorios, sillas, máquinas de calcular Olimpia y Precisa, de escribir Olivetti de 100 espacios; caja de hierro, garrafas chicas y grandes, estanterías, bulones y demás bienes inventariados en autos. Los bienes se entregan una vez finalizada la subasta. Sin base. Al contado. Comisión 10 % en efectivo. Exhibición 8 a 12 y 14 a 18 hs. — Buenos Aires, 28 de abril de 1965. Dr. Juan R. Pinocchio, secretario. v.7

BRAVO BARROS & CIA.
Fundado en 1886 LAVALLE 425 T.E. 32-6121-69 De la Corporación de Rematadores

REPUESTOS PARA CAMIONES
Ejecución prendaria, o|Bco. Base-Hers, Frankfurt. Repuestos para camiones "Saurer", "G. F.", "Yust", "Bedford", "Chevrolet", "Ford" y "G. M.", sin base y al mejor postor y al contado. Comisión: 10 %.
El día 13 de mayo, a las 15 horas, en el local calle Perdriel 1627. Exposición, depósito del Sr. Alois Stoll, todos los días hábiles de 9 a 12 y de 14 a 16 hs. — Bravo Barros y Cía., Lavalle 425. v7

DE BERNARDIS & Cía. - AMERICO ELENA
CESAR GONDRA
(En común para esta subasta)
JUDICIAL — BUQUE A MOTOR
Registro neto 169 Ts.
Destinado a la pesca de altura

Por disposición del señor Juez Nacional Federal en lo Civil y Comercial No. 1, Dr. Carlos E. González Bonorino, Secretaría No. 31, a cargo del Dr. José M. Romero, en los autos BANCO INDUSTRIAL DE LA REPUBLICA ARGENTINA c. PESQUERIA ARGENTINA DE LOS MARES DEL SUD "P.A.M.S." S. A., s|ejecución hipotecaria naval, se hace saber por el término de cinco días que han sido designados los martilleros De Bernardis y Cía., Américo Elena y César Gondra para que en común procedan al remate del buque a motor Presidente Roca, inscripto en la Matrícula Nacional No. 3161 con las siguientes características: Eslora 48 mts. 90 cmt., Manga 7 mts. 42 cmt. Puntal 4 mts. 11 cmt. y con un registro neto de 169 toneladas. Base 2.660.954 pesos, pagaderos al contado, con los implementos que contenga y en el estado en que se encuentra. La subasta tendrá lugar el jueves 13 de mayo, a las 10 hs., en las oficinas, calle Rivadavia 842, 1er. piso, B., de esta Cap. Fed. Seña 5 %. Comisión 3 % en dinero efectivo. Buenos Aires, 29 de abril de 1965. — José M. Romero, secretario.
El buque se halla amarrado en el Riachuelo y continuación de la calle Herrera. Mayores informes y prospectos en las oficinas de los martilleros, Diagonal Roque Sáenz Peña 651, Rivadavia 842 6 Cangallo 499. v7.

SEMANA DEL HOLANDO ARGENTINO

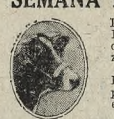

La ASOCIACION CRIADORES DE HOLANDO ARGENTINO comunica a los señores criadores y demás interesados que por razones de fuerza mayor ha resuelto suspender la realización de la misma
Las conferencias que se habían programado para los días 26 y 27 de mayo se efectuarán en el transcurso de la próxima Exposición de Palermo v.7

LA RURAL DE LAPRIDA S. A.
EN LAPRIDA — EL MIERCOLES 12 DE MAYO
GORDO: 11 HORAS — INVERNADA Y CRIA: 14 HORAS
2.000 VACUNOS
ENTRANDO: 150 novillos y vacas GORDOS; 550 novillos Sh. y A. Angus 1½ a 2½ años; 700 terneros A. A. destete (350 m. y 350 h.; 50 vaq. 2½ años serv., y 550 vacas c|y sin cría incluso excepcionales lotes para cría
UN GRAN CONJUNTO. CONSIGNACIONES DIRECTAS. MARCAS LIQUIDAS
INF.: Bererdi y Cía., Cangallo 444, T. E. 33-3657, 34-9611. En Laprida, T. E. 7 v.8

4° REMATE ANUAL SHORTHORN DE LAS CABAÑAS
"EL INCA" y "LA INCAICA"
de P. & G. HUGHES S.R.L.
3 TOROS de ped. a galpón;
25 TOROS de ped. a corral;
15 TOROS de ped. a campo;
70 TOROS p.p.c. a campo (control Asoc. A. C. Short.);
25 VAQ. de ped. a campo, c|s|serv., y
HUGHES, GHEFI & CIA. S.R.L.
25 VAQ. p.p.c. a campo, c|s|serv. (control Asoc. A. C. de Short).
15 TOROS de ped. a corral;
25 TOROS p.p.c. a campo (control Asociac. A. C. de Short.);
50 VAQ. p.p.c. a campo, c|serv. (control Asoc. A. C. de Short.).
AMPLIAS FACILIDADES DE PAGO, PREVIA CONSULTA
En BOLIVAR, el Miércoles 12 de Mayo (14 hs.)
Martillero: D. Jacinto Maineri. Informes: Av. San Martín 380, Bolívar, F.G.R., T. E. 10, o P. & G. Hughes S.R.L., Cangallo 456, Capital, T. E. 33-2417. v7

EDGAR E. PIÑERO
Carlos Pellegrini 739, Piso 8° T. E. 32-5468
IMPORTANTE REMATE
DE MAQUINAS - HERRAMIENTAS usadas
En ALEM 1695, San Fernando, Prov. de Bs. As.
(a 1 cuadra de Cubiertos Gamuza).
Locomoción, colectivos líneas 25 y 1, Est. Tigre
A REALIZARSE
EL SABADO 8 DE MAYO DE 1965
A LAS 10 HORAS
5 serruchos hidráulicos; 2 agujereadoras de columna; 1 perforadora radial; balancín 10 tns.; 7 tornos paralelos; fresadora herramentista importada; 5 roscadoras importadas; mortajadora; 5 tornos a revólver; limadoras; cortadora centradora importada; 2 alesadoras importadas; platos universales autocentrates importados
SIN BASE — SEÑA 20%
Exhibición en el mismo lugar todos los días de 9 a 14 horas. Informes y folletos en nuestras oficinas.

PALABRAS CRUZADAS

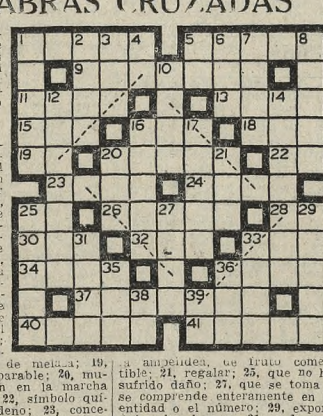

Todos los cuadros por los que pasan las líneas de puntos llevan la misma letra, la cual no se repite en el resto del problema.

Horizontales

1, caso fortuito; 5, competidor; 9, natural de cierta región del África, al sur del Sahara; 11, compañero de Cortés en México, que se declaró independiente en Honduras; 13, extrajo; 15, una de las doce tribus de los hebreos; 16, río de Noruega, que desagua en el fiord Trondhjem; 18, licor espirituoso destilado de melaza; 19, preposición inseparable; 20, mitad de dirección en la marcha de un vehículo; 22, símbolo químico del molibdeno; 23, concejal; 24, anverso o reverso de una medalla; 25, encaminarse; 26, fechar una carta o un documento; 28, negra; 30, dios del hogar; 32, numeral cardinal; 33, preposición inseparable; 34, pronombre demostrativo; 36, colina de arena movediza; 37, que habita o reside en un paraje; 40, interjección; 41, pobre, indigente.

Verticales

1, intercede, habla en favor de alguien; 2, tomad con la mano; 3, forma usada en composición de uno de los puntos cardinales del horizonte; 4, ciudad de la India, cerca de Bombay; 5, preposición; 6, duocécima parte del año; 7, utilizar; 8, estado alotrópico del oxígeno; 10, aceptar la herencia; 12, declive de un monte (plural); 14, pretexto habitual y poco justificado; 16, arbusto rubiáceo de Filipinas; 17, canal de desagüe de la bomba de achique (plural); 20, planípenden, de fruto comestible; 21, regalar; 25, que no ha sufrido daño; 27, que se toma o se comprende enteramente en la entidad o el número; 29, expondré a las brasas; 31, cada una de las partes que nacen del tallo principal de las plantas; 33, firme, sólido; 35, centro de nuestro sistema planetario; 36, presente, regalo; 38, el Sol, entre los antiguos egipcios; 39, manifiesta.

(La solución, mañana)

B	E	L	D	A	D		A	E	S					
G	A	L	E	O	N		A	C	T	O				
R		L	O		A	Z	A	H	A	R				
A	S	O	N	A	D	A		A	S	I				
N	E	C		T	E	P	I	C	A					
	D	O	L	O		A	V	A	L					
P		S	E	M	E	T		A	I	R				
A	R	U		O	L	O	R	O	S	O				
R	E	M	E	S	A		A	T		S				
I	M	A	N		T	I	R	R	I	A				
S	O	L		F	A	R	A	O	N					

(Anterior)

LA NACION

Pág. 26 — Registro Nacional de la Propiedad Intelectual Nº 833 271 — BUENOS AIRES, VIERNES 7 DE MAYO DE 1965 — Tarifa reducida — Concesión Nº 2 Franqueo a pagar — Cuenta Nº 2

Entre Ríos

Diputados estima ilegal la sanción del presupuesto

En sesión especial la mayoría opositora votó una declaración en ese sentido. La reunión del 12 de abril y la reglamentación

PARANA. — Realizóse la sesión especial de la Cámara de Diputados de Entre Ríos, convocada por iniciativa de 10 legisladores en representación de distintos sectores, a excepción del bloque de la UCRP.

Presidió la reunión el vicepresidente 1º, doctor Miguel Angel Elgue, de la UCRI, por ausencia del titular, que se encuentra enfermo. Seguidamente se dio entrada por secretaría al siguiente temario: Consideración y calificación de la sesión realizada en el recinto de este cuerpo legislativo el 12 de abril último, en cuya oportunidad se aprobaron diversas leyes que ya tenían sanción favorable del Honorable Senado de la provincia. Los representantes de la oposición coincidieron en afirmar que era ilegal el quórum de dicha sesión, efectuada al margen de las disposiciones reglamentarias, con asistencia solamente de los diputados de la UCRP.

Esta afirmación suscitó un prolongado debate, en el cual no faltaron los diálogos sostenidos con vehemencia y agresividad entre legisladores del sector oficialista y de los grupos opositores. Finalmente, los integrantes del bloque de la UCRP abandonaron el recinto en disconformidad con la declaración presentada en conjunto por los diputados del MID, Tres Banderas, Demócrata Cristiano, UCRI y Demócrata Unido, la que se aprobó por los 15 miembros que se hallaban presentes, sobre un total de 28 que integran dicha Cámara.

El texto de la declaración es el siguiente: "1) Que la reunión celebrada por 10 señores diputados de la UCRP el día 12 de abril de 1965 no constituyó un acto legislativo. 2) Que dicho grupo de diputados tampoco tenía legalmente la representación de la Honorable Cámara que trató de arrogarse, al margen de la Constitución y de la reglamentación vigente, actitud que entraña violación a los privilegios del cuerpo. y 3) Que en consecuencia la Cámara no ha sancionado válidamente la ley de presupuesto, código fiscal y leyes impositivas".

Esta declaración fue comunicada al Poder Ejecutivo y al Superior Tribunal de Justicia de la provincia.

Nuevo Centro para el cáncer en Gualeguaychú

GUALEGUAYCHU. — La filial local de la Liga Argentina de Lucha contra el Cáncer inauguró recientemente en el hospital Centenario de ésta un Centro de Detección del Cáncer, con lo cual coronó los esfuerzos de largos años de actividad.

La ceremonia contó con la presencia del ministro de Asistencia Social de la provincia, Dr. Montiel; los doctores Pavlosky y Schavelson, autoridades y público. En la oportunidad usaron de la palabra los doctores Montiel y Pavlosky y la señora Marta Roig de Llosa, presidenta de la entidad local.

Durante el acto fue puesto en funciones el director del nuevo centro científico, Dr. Etchegorry Colombo.

Hostería en la ribera del río Uruguay

FEDERACION. — La Comisión Municipal de Turismo ha proyectado la construcción de una moderna hostería sobre la ribera del río Uruguay, con el fin de solucionar en parte la estada de gran cantidad de turistas que durante la temporada veraniega llega desde distintas partes del país.

Mayor tarifa

SANTA FE. — Sin información oficial, Teléfonos del Estado ha iniciado la aplicación de las nuevas tarifas en los teléfonos locales, con los aumentos aprobados recientemente.

El impulso cuesta ahora 3,50 pesos, y el período para casa de familia se fijó en 310 pesos, con 70 llamadas. El de profesionales es de 700 pesos con 100 llamadas y el del comercio 1000 pesos con 200 llamadas.

Las llamadas a larga distancia han aumentado cerca del 90 por ciento. La tarifa reducida será aplicada todos los días a partir de las 20, mientras que el sábado se hará desde las 13. En cambio, regirá la misma tarifa los domingos y feriados nacionales. En estos casos la tarifa será reducida en un 33 por ciento.

Tres días

SAN MIGUEL DE TUCUMAN. — Se inició ayer una campaña de tres días de vacunación antipoliomielítica Sebin oral, para menores de seis años, en todos los establecimientos sanitarios de la provincia y en escuelas nacionales y provinciales.

Como coincidiera el primer día de vacunación con la medida de fuerza decretada por la Asociación Tucumana de Educadores Provinciales, el ministro de Salud Pública, doctor Silvio Colombo, envió un telegrama a dicho gremio para solicitar la colaboración del magisterio provincial.

El secretario general del gremio, señor Francisco Arancibia, contestó que los maestros colaborarán con la campaña de vacunación mañana y el sábado y que el paro para el día de ayer fue un hecho fortuito, en todo caso imputable al Gobierno, que no atiende las demandas de los docentes.

Rosario

Hiérense cinco personas en un recio choque

ROSARIO. — En la Ruta Nacional Nº 9, en las proximidades de Pueblo Esther, se registró un recio choque a raíz del cual resultaron heridas varias personas, una de ellas de gravedad.

Por la carretera de referencia circulaba una chatita, con patente de Rosario, manejada por Teodoro Etar, la que al llegar a la altura del kilómetro 283 debió cambiar el rumbo y fue embestida por un automóvil que avanzaba a gran velocidad. Etar fue despedido violentamente de su vehículo.

El otro rodado sufrió también los efectos de la embestida, aunque en menor grado, resultando levemente lesionados Alberto Di Nella, italiano, de 31 años, que era quien manejaba; su esposa, Juana Petrillo, argentina, de 24, y sus hijos Enzo, de 5 años, y María Lucía, de 3. Etar sufrió traumatismo de cráneo y tórax, siendo conducido al hospital Roque Sáenz Peña, donde quedó internado en grave estado.

Santa Fe

Asambleas diocesanas

RAFAELA. — Culminaron en ésta las asambleas diocesanas de Acción Católica con la participación de los Movimientos de Apostolado seglar.

El tema principal de la citada asamblea fue "La Acción Católica en la Iglesia del diálogo", que será aplicado en los distintos ambientes de actuación de los laicos. Durante el transcurso de la asamblea se oficializaron los consejos de AJAC, JAC y AMAC, y se eligieron las nuevas autoridades que permanecerán en los cargos tres años.

En la avenida **José V. Zapata, de Mendoza, existen balizas colocadas en el centro de la calzada que han producido ya algunos accidentes. El peligro que ofrecen tales señales se debe, desde luego, a una seria deficiencia en su funcionamiento. La luz que poseen en la parte superior en muchas oportunidades, por diversas causas —desperfectos en las lámparas, defectos en el suministro de la corriente— no se enciende, con lo cual queda desvirtuada una de las principales razones que motivaron el emplazamiento de tales balizas. En horas nocturnas, al no ser percibidas por los automovilistas, la situación ha dado lugar a peligrosos percances**

Neuquén

Auspicia un proyecto importantes obras de promoción turística

Fue enviado a la Legislatura por el Poder Ejecutivo, que elaboró un plan para construir caminos y hoteles en la región lacustre

NEUQUEN. — El gobierno de la provincia elevó a la Legislatura un proyecto de ley por el que se propicia incorporar al presupuesto general vigente la suma de $ 159.300.000, correspondiente al aporte del estado nacional, con destino al Plan Trienal de Fomento al Desarrollo Turístico durante los años 1965 al 1967.

El plan propuesto, incluye las siguientes obras: Construcción del camino de interconexión entre los lagos Aluminé, Moquehue, Norquinco, Ruca Choroi y Quillen, destinándose $ 3.500.000; camino entre el río Agrio y Caviahue, pesos 22.000.000; camino desde Las Ovejas a Las Lagunas, pesos 2.500.000; camino desde Varvarco hasta Termas de Aulicon, 2.400.000 de pesos.

Para estudio y construcción del puente sobre el lago Paimún, se destinan $ 3.500.000; para la construcción de las oficinas de turismo y dependencias anexas en Paso Limay, Barrancas y Neuquén (capital), pesos 6.000.000; para la construcción de alojamientos para turismo social en el parque Mesidor y zona de los lagos, pesos 11.000.000.

Para la instalación del alambre carril en Cerro Chapelco, $ 3.500.000 y en Copahue-Caviahue, $ 6.000.000; para construcción de baños en las termas de Epulafquen, $ 2.500.000.

Para la construcción de estaciones del acampanto en Villa La Angostura, $ 3.003.000; en Puerto Canoa, $ 3.000.000, y en el lago Lácar, $ 3.000.000.

Para la construcción de hoteles de turismo en San Martín de los Andes, $ 22.000.000; en Caviahue, $ 5.000.000 y en Puerto Canoa, $ 3.000.000.

Para la construcción de "moteles" en Neuquén (capital), Zapala, San Martín de los Andes, Junín de los Andes y Villa La Angostura, 11 millones de pesos en cada unidad.

Córdoba

Sentencia por una evasión y dos homicidios

CORDOBA. — Dictó sentencia la Cámara quinta en lo Criminal y Correccional en el juicio promovido para juzgar a quienes realizaron en 1962 la evasión de la cárcel de encausados, oportunidad en que fueron muertos dos guardiacárceles. Durante varias semanas el tribunal trabajó intensamente en tomar declaración a más de trescientos testigos, habiéndose adoptado casi siempre extremas medidas de seguridad en razón de la peligrosidad de los detenidos, los que en alguna circunstancia estuvieron preparando su evasión desde los tribunales.

La cámara aludida absolvió a Víctor Gutiérrez y Lucía E. Echegaray, a quienes se imputaba por tentativa de evasión y encubrimiento, respectivamente; absolvió a Avelino Cabanillas del delito de robo, que le atribuía la requisitoria fiscal, pero en cambio se lo condenó a prisión perpetua por otros hechos; prisión perpetua para Pedro Bustamante y Ernesto Arturo Suárez, pena de 12 años de prisión a Ricardo Bernotti; condena de 2 años de prisión en forma condicional y disponer su inmediata libertad, a Eladio Alberto Galván Gelsig; reclusión perpetua para Miguel Angel Ayala; igual pena para Romualdo Rogalindo Caro y para Orlando Armestog; penas de seis meses de prisión a Jesús Bracamonte y multa de mil pesos a José Luis Romero.

Centenario

SAN SALVADOR DE JUJUY. — Mañana celébrase el centenario de la creación de la Escuela Provincial número 37 Felipe de Iriarte, de Monte Rico, con una ceremonia alusiva que contará con la presencia de autoridades, vecinos, ex directores, ex alumnos y personal actual.

Amplia ha sido la trayectoria de la mencionada escuela, creada el 26 de abril de 1865, a lo largo de este siglo vivido plenamente.

La Plata

Aprehendióse a los integrantes de una banda de cuatreros

LA PLATA. — Policías de la unidad regional de Junín descubrieron a los autores de una cantidad de reses de ganado en diversas estancias del interior de la provincia, que formaban una banda perfectamente organizada para ese tipo de delitos.

La pesquisa se inició cuando se presentó en la policía el doctor Alberto Bertolassi, en representación del establecimiento Santa María, para denunciar que del campo situado en el distrito de Nueve de Julio habían desaparecido 72 novillos.

La policía de Alberti detuvo a José Rodríguez, imputado de defraudación, el cual confesó su participación en el robo y agregó que lo había hecho con la complicidad de Carlos o Ricardo López, domiciliado en Morón; Isidoro Bravo, vecino de Pehuajó, y Héctor Robustiano Bernal, afincado en Nueve de Julio.

En seguida se encargó ampliar las investigaciones, con las referencias obtenidas y logróse a poco la detención de los sujetos Martín Gemello, Felipe Ribulotta, Juan López, Telmo Agustín Corro y Héctor Robustiano Bernal, ya citado, quienes reconocieron integrar la banda de cuatreros.

El impuesto a los automotores

LA PLATA. — Conforme con lo dispuesto oportunamente, hoy vencerá el plazo fijado para el pago del impuesto a los automotores en el territorio bonaerense.

Vencido este término, los interesados deberán abonar, además, los recargos y multas establecidas en la ley respectiva.

Buenos Aires

El Club de Leones se creó en Roque Pérez

ROQUE PEREZ. — Se realizó en ésta el acto de la entrega de la carta constitutiva al nuevo Club de Leones de Roque Pérez, la que estuvo a cargo del gobernador del Distrito O-4, Dr. Carlos Argimón. La ceremonia contó con la presencia de los vicegobernadores del Distrito, y delegaciones de Hazedo, Cañuelas, Buenos Aires, Castelar, Hurlingham, Vicente López, Moreno, Morón, San Andrés de Giles, General Rodríguez, Caballito, Belgrano, Pilar, Luján y San Isidro.

La carta constitutiva fue recibida por el presidente, Dr. Jorge Alvarez Ceballos, quien en el acto pronunció un conceptuoso discurso. Previamente a este acto se realizó una reunión de gabinete en la Biblioteca Esteban Echeverría, y la colocación de una ofrenda floral en el monumento a San Martín a cargo del gobernador Argimón y del presidente de Roque Pérez.

D. Juan Uriona Barrenechea

Su fallecimiento

NAVARRO. — Hondo sentimiento de pesar ha suscitado en el círculo de sus relaciones el fallecimiento del señor Juan Uriona Barrenechea, apreciado vecino que contaba con profundos lazos de parentesco y amistad entre destacadas familias de ésta.

Dedicado al comercio, había sabido granjearse en esa actividad la misma confianza y respeto que signaron su vida en otros aspectos, en los que su inquietud y bondad, proyectáronse hacia los demás con desinterés y afecto.

La Rioja

Subjefe de policía

LA RIOJA. — Por decreto del Poder Ejecutivo, fue designado subjefe general de Policía de la Provincia el señor Carlos Garrott, quien se desempeñó hasta su nombramiento como jefe político del departamento General Lavalle.

El nuevo funcionario, después del juramento de práctica, asumió sus funciones.

Localidades cercanas a la Capital

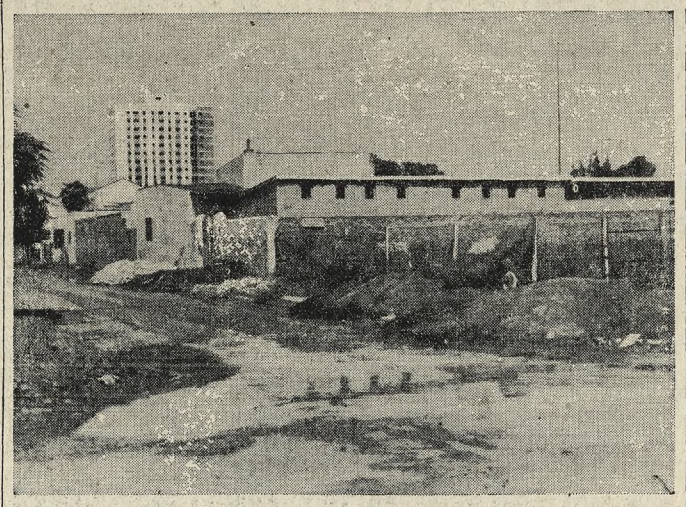

La calle **Daniel Oscar Salguero, de San Martín, presenta desde hace más de un año este aspecto a una cuadra de la avenida Tres de Febrero, una de las principales arterias de la mencionada ciudad bonaerense, en un lugar donde existe una densa y moderna edificación. Los montones de escombros y de tierra corresponden a las obras que se efectuaron en el edificio que ocupan la Escuela Normal Mixta, el Colegio Nacional General Tomás Guido y el Nacional Nocturno No. 2 y su comercial anexo. Vecinos de la zona solicitaron repetidamente el retiro de esa montaña de escombros, pero tales gestiones no han encontrado eco en las autoridades de ese municipio**

Tigre

Una rendición de cuentas ha sido rechazada

TIGRE. — El Concejo Deliberante, en sesión especial, decidió rechazar la rendición de cuentas presentada por el Departamento Ejecutivo de la Municipalidad, correspondiente al ejercicio del año anterior.

La decisión, que se adoptó por una mayoría de 13 votos contra 3, fue motivada por una partida que había sido utilizada con un fin distinto del imputado. La partida cuestionada fue aplicada al pago del aguinaldo del personal, por decisión del secretario de Economía y Hacienda.

Lanús

Consejo Escolar

LANUS. — La mesa directiva del Consejo Escolar ha quedado así constituida: presidente, señor Alfredo A. Farías (UP); secretario, señor Gabriel H. Catalano (UCRI); tesorero, señor Francisco Paviglianiti (UP), y consejeros, señores José Lugea (UCRP); Juan A. Baillie (UCRI) y Catalina García del Huerto.

Quilmes

Dr. Alberto Iacobucci

Efectuóse su sepelio

QUILMES. — Constituyó una expresiva manifestación de duelo el sepelio del doctor Alberto Iacobucci, realizado en el cementerio local. En el templo de la Inmaculada Concepción, se ofició previamente una misa de cuerpo presente.

En la necrópolis hablaron el doctor Alberto Salvatti, en representación del Hospital; Dr. Isidoro Iriarte, del policlínico de Bernal y del Rotary Club local; el doctor José Diéguez, en nombre del Club Social de Quilmes; la señorita Julieta Klueben, por la Escuela Normal y el Colegio Nacional; el doctor Luis Alberto Carbone, por la comisión directiva y la escuela de Samaritanas y Enfermeras de la Cruz Roja Argentina; el Dr. Alberto Blain, por la Clínica de Reposo Abrines; el doctor Claudio Salinger, por el Colegio de Médicos de este partido; el señor Benito Imberti, por la comisión directiva del hospital local, y el doctor Antonio Melidonie, por el Circulo Laboratorista de Quilmes.

San Isidro

Electrocardiógrafo

SAN ISIDRO. — El Club de Leones de Palermo, por intermedio de su presidente, ingeniero Adolfo B. Hartkopf, entregó al Hospital de San Isidro un electrocardiógrafo portátil para ser empleado en dicha institución.

El acto se realizó ante una nutrida concurrencia de "leones" y médicos y agradeció dicha entrega el doctor M. Gelisich, quien hizo especial mención de la obra que realiza el Club de Leones en diversas instituciones y establecimientos de toda índole, en los que es necesario hacer obras de bien.

Registro de aspirantes

SAN ISIDRO. — La Cámara 1ª de Apelación Civil y Comercial de San Isidro hace saber que se encuentra abierta desde ayer, y por el término de diez días, en la secretaría de dicha dependencia, el registro de postulantes para cubrir los cargos de bibliotecarios oficiales terceros, uno por cada sede del mismo, en San Isidro, y San Martín.

La mesa examinadora estará constituída por el secretario de la Suprema Corte, el director general de la Biblioteca del Poder Judicial y el secretario de la Cámara de Apelación departamental. Son condiciones esenciales para los postulantes poseer estudios secundarios o universitarios, conocimientos de derecho, bibliotecología y dactilografía. Para las inscripciones y pedido de mayores informes se atenderá en la referida secretaría, de 13 a 17, a partir de hoy.

La Matanza

Ampliarán la red de desagües y aguas corrientes

SAN JUSTO. — En atención a una imperiosa necesidad de los pobladores de la zona, la Dirección de Obras Sanitarias de la Nación ha resuelto ampliar las redes de agua corriente y desagües cloacales existentes en la actualidad en el partido de La Matanza.

El monto total del contrato respectivo, que ha sido confeccionado, asciende a 157 millones de pesos, de los cuales la Municipalidad de La Matanza —gestora de la iniciativa— abonará el 75 por ciento, o sea, un monto aproximado a 118 millones de pesos.

Dicha ampliación beneficiará a 175 manzanas densamente pobladas.

Gral. San Martín

Sucursal bancaria

SAN MARTIN. — Hoy a las 10 quedará inaugurada la sucursal que el Nuevo Banco Italiano instaló en su moderno edificio de la calle San Lorenzo 31, de esta ciudad. La ceremonia contará con la presencia de altos funcionarios de la casa central e invitados especiales de la banca, la industria y el comercio de esta zona.

Impartirá la bendición de la casa el obispo de San Martín, monseñor Manuel Menéndez.

Renuncia de un concejal

SAN MARTIN. — Entre los asuntos que habrá de tratar en su sesión hoy el Concejo Deliberante de ese partido figura la renuncia del concejal señor Mario Pisano, representante de la UCRI. El dimitente fundamenta su actitud, que tiene carácter de indeclinable, en razones de salud.

Proyectan un servicio en Avellaneda

Instalaríase en el Hospital Fiorito el de asistencia del quemado

AVELLANEDA. — Ha sido presentado al Concejo Deliberante local, para ser considerado en la sesión de hoy, primera del período, un proyecto firmado por el edil Clariano Fernández, del socialismo democrático, en el cual se solicita que por intermedio de la Secretaría de Asistencia Social y Salud Pública, se realice el servicio de asistencia del quemado en el hospital Fiorito.

En los considerandos se destaca que en todo el partido no existe un servicio de esa naturaleza pese a la gran cantidad de habitantes —400.000— y los numerosos establecimientos fabriles, donde desgraciadamente se produce un elevado promedio de personas accidentadas de ese modo y que deben forzosamente ser trasladados o recurrir a atención hospitalaria en le Capital Federal o en otros sectores alejados de esta ciudad.

Bloque de ediles

AVELLANEDA. — El bloque de concejales de la Unión Cívica Radical del Pueblo ha dado a conocer la constitución de su nueva mesa directiva, la que ha quedado integrada de la siguiente manera: presidente, Juan Carlos Athor; vicepresidente, Luis Prados; secretarios, Miguel R. Di Fonzo y Cipriano C. Ruiz, y tesorero, Juan A. Del Monte.

Son delegados ante el comité del partido Luis Prados y Miguel R. Di Fonzo.

Morón

Comida anual

HURLINGHAM. — Efectuóse en un restaurante de ésta la comida anual de compañerismo de la Asociación pro Autonomía Municipal, con motivo de festejar el séptimo aniversario de su fundación.

Asistió a la reunión un grupo de legisladores provinciales, concejales, autoridades cívicas, eclesiásticas, representantes de instituciones de bien público, invitados especiales y periodistas locales y representativos de órganos de la Capital.

A los postres habló el presidente de la entidad, señor Segundo Arias, quien reseñó la vida y obra de la institución. Más tarde refirióse al significado del acto el legislador provincial José Halek.

Finalmente brindóse por la pronta sanción de la ley de autonomía para Hurlingham.

San Fernando

Fallecimiento

SAN FERNANDO. — Ha tenido dolorosa repercusión en los círculos sociales el deceso de la señora Beatriz C. Mauro de Bellera, ocurrido en un accidente automovilístico. La extinta pertenecía a una arraigada y antigua familia del lugar y era muy querida por cuantos la conocían. Sus restos fueron inhumados en el cementerio local, previa misa de cuerpo presente en la iglesia de Nuestra Señora de Aranzazu.

Catamarca

Los servicios eléctricos se transferirán

CATAMARCA.—Durante más de dos horas trataron funcionarios del gobierno local y de Agua y Energía Eléctrica, la transferencia a esa empresa nacional de los servicios eléctricos actualmente a cargo de la provincia. La reunión se realizó en la gobernación, presidida por el señor Navarro.

Entre otros funcionarios, estuvieron presentes el ministro de Hacienda y Obras Públicas, ingeniero Arrascaeta; el intendente municipal, Dr. Juan Alfonso Martínez, y los directores de Agua y Energía Eléctrica, ingeniero J. Palao y Horacio Carbajal.

Se designó una comisión mixta para que practique un preinventario de los bienes que comprenderia la transferencia y estudie los términos decisivos del convenio por suscribirse.

Corrientes

Electos en el Concejo de Paso de los Libres

PASO DE LOS LIBRES. — El Honorable Concejo Deliberante de esta ciudad eligió intendente municipal, por el período 1965/67, al señor Armando Mango, perteneciente al Partido Autonomista, y como presidente del cuerpo resultó reelecto, por unanimidad de los concejales de todos los partidos, el señor Mateo Bruno, del Partido Liberal, adherido a la Federación de Partidos de Centro. Fueron elegidos vicepresidente primero el concejal Humberto De Grazia y vicepresidente segundo el concejal José Daniel Aromi.

Intendente reelecto

CURUZU CUATIA. — El Concejo Deliberante reeligió al señor Francisco Cantia como titular a cargo de intendente municipal y al señor Nicolás Payba como presidente del cuerpo. Ambas designaciones significan una oportunidad para que las autoridades municipales continúen con la obra desarrollada en el período anterior, cuyos resultados se estiman positivos.

Bahía Blanca

Por casos de diftería clausuran 2 escuelas

BAHIA BLANCA. — Fue clausurada la Escuela Provincial Nº 16, de Villa Mitre, para realizar la desinfección de sus aulas, a raíz de la aparición de algunos casos de difteria entre los alumnos. También se encuentra cerrada, por idéntico motivo la Escuela Nº 11. En ambas la actividad será reanudada el lunes venidero.

Mientras tanto, la población acude al centro sanitario, donde desde la aparición de los primeros enfermos de esa dolencia han sido aplicadas nueve mil vacunas. En la última jornada fueron inoculadas 2590 personas, habiéndose agotado esa partida. Posteriormente, se recibieron 10.000 dosis más y se está a la espera de nuevos envíos desde la capital de la provincia.

Sgo. del Estero

RESPONDEN A LA CRÍTICA DE UN NOMBRAMIENTO

Trátase del subsecretario de Salud Pública y Asistencia Social

SANTIAGO DEL ESTERO. — El nuevo titular del Ministerio de Salud Pública y Asistencia Social, doctor David Walsman, formuló una declaración respecto de la emitida recientemente por el Colegio de Médicos, en la que efectúa objeciones a la designación del doctor Julio Contreras Lagar para la subsecretaría de dicho ministerio.

"El ministerio deplora la actitud asumida por dicho Colegio de Médicos e informa, sin ánimo polémico a la opinión pública, severo juez de todos los actos emanados del diario quehacer ciudadano, sobre la conducta que observara como norma en el desempeño de su función. Considera este ministerio que la elección de sus colaboradores es facultad exclusiva de su conducción política y sanitaria, y permitir la ingerencia de gremios o sindicatos en el manejo de esa conducción ,por más respetables que sean sus aspiraciones, es incursionar en un campo que les está completamente vedado y que solamente los regímenes de tinte totalitario corporativo aceptan."

El comunicado termina así: "Resulta enojoso que por el simple hecho de disentir en la apreciación de unas expresiones vertidas en el despacho del ministerio, se haya sancionado gremialmente a colegas, queriendo silenciar de esa manera la libertad de emitir una opinión; que la actuación pública y privada del doctor Contreras Lagar es inobjetable, y que al respecto, los colegas representantes del Colegio de Médicos, en reciente entrevista con el ministro, no concretar ninguna acusación que pudiera oscurecer una conducta limpia hace que rechace de plano la ingerencia política del Colegio de Médicos en el nombramiento de sus inmediatos colaboradores, derecho inalienable del Poder Ejecutivo".

Mar del Plata

Actos recordativos de residentes italianos

MAR DEL PLATA. — La Asociación Italiana de ex Combatientes de esta ciudad ha resuelto recordar, como ya lo viene efectuando todos los años, las fechas patrias italiana y argentina del 24 y 25 de Mayo.

El 24 del actual se cumple el 50º aniversario de la entrada de Italia en guerra. La Asociación ha dispuesto sea rezado un responso frente al monumento que, instalado en la plazoleta Capitolina de esta ciudad, recuerda a los italianos caídos por la patria. El programa de actos prevé la colocación de una corona de laureles al pie del monumento al general José de San Martín y acto seguido una idéntica ofrenda será depositada en el monumento a los italianos caídos. Por la noche se servirá una comida.

Fallecimiento

MAR DEL PLATA. — Con la desaparición del vecino don José María Huici pierde la ciudad a un deportista animoso, que tuvo destacada actuación en el Mar del Plata Automóvil Club, entidad de la que fue presidente; en el Club Kimberley, del que fuera capacitado dirigente, y en la Carrera Internacional Dos Océanos, en cuya organización colaboró con el entusiasmo que ponía en todas sus actividades. Zakalic, respectivamente.

Mendoza

HUBO SESIÓN PREPARATORIA EN EL SENADO

En la oportunidad fueron incorporados los legisladores electos

MENDOZA. — Realizó su sesión preparatoria el Senado de la provincia, incorporando en esa oportunidad a los legisladores electos en los últimos comicios. La reunión fue presidida por el vicegobernador de la provincia, doctor Félix Aguinaga. Luego de un cuarto intermedio para que se expidiera la comisión de poderes, se resolvió aprobar la elección y la habilidad de los mandatos de los legisladores electos.

Quedaron entonces incorporados los señores Ramón Juárez, Onofre Segovia y Roberto Espinola, del Movimiento Popular Mendocino; Carlos Cabut, Mauricio Serra y Fernando Blanco, del Partido Demócrata; Manuel Arcana y Tomás Apugliese, de la UCR del Pueblo, y Carlos A. Mendoza, del Partido Justicialista.

San Juan

Cargos universitarios

SAN JUAN. — La asamblea de delegados de la Facultad de Ingeniería, Ciencias Físicas y Naturales de la Universidad de Cuyo procedió a la elección de nuevas autoridades de dicha casa de estudios. Para ocupar las funciones de decano y vicedecano, resultaron electos los ingenieros José B. Gimberdat y Bernardo Zakalic, respectivamente.

MOVIMIENTO MARÍTIMO

Naves de Pasajeros

LINEAS FLUVIALES

Partirán hoy

Ciudad de Buenos Aires (Flota Fluvial del Estado Argentino), a las 21, de Dársena Sur, para Montevideo.

Servicio de Aliscafos (Alimar), a las 9, 11,15 y 15, de Dársena D.

Nicolás Mihanovich (Flota Fluvial del Estado Argentino), a las 8.30, de Dársena Sur, para Colonia.

Ambas para Colonia.

Regresarán hoy

Ciudad de Buenos Aires (Flota Fluvial del Estado Argentino), a las 7.30, de Montevideo.

Expreso Cacciola (Alimar), a las 15.30, de Tigre, de Carmelo (R. O. del U.).

Servicio de Aliscafos (Alimar), a las 10.30, 13.45 y 17.30, a Dársena Sur.

Nicolás Mihanovich (Flota Fluvial del Estado Argentino), a las 14, a Dársena Sur.

Ambas de Colonia.

LINEAS MARITIMAS

PARA BUENOS AIRES

Alberto Dodero (Empresa Líneas Marítimas Argentinas), el 17/4 de Génova. Hoy en Montevideo y mañana en ésta.

Ariana (Flota Mala Real Argentina), el 9/5 de Génova y el 27/5 en ésta.

Argentina (Moore-McCormack), el 21/5 de Nueva York y el 5/6 en ésta.

Argentina Maru (Mitsui O.S.K. Line), el 29/4 de Kobe. El 14/5 en Los Angeles y el 13/6 en ésta.

Arianza (La Mala Real Argentina), hoy de Londres, en el día en Boulogne, el 9/5 en Vigo, el 10/5 en Lisboa, el 12/5 en Las Palmas, el 21/5 en Río de Janeiro, el 22/5 en Santos, el 25/5 en Montevideo y el 26/5 en ésta.

Augustus (Italmar), el 22/4 de Nápoles. Mañana en Montevideo y el 9/5 en ésta.

Brasil (Moore McCormack), el 23/4 de Nueva York. Hoy en Montevideo y mañana en ésta.

Cabo San Vicente (Ybarra y Cía.), el 5/5 de Génova. Hoy en Cádiz y el 21/5 en ésta.

Del Mar (Delta Line), el 4/5 de Nueva Orleáns. Mañana en San Juan, y el 25/5 en ésta.

Del Sud (Delta Line), el 27/4 de Nueva Orleáns. El 9/5 en Montevideo y el 11/5 en ésta.

Giulio Cesare (Italia), el 13/5 de Nápoles y el 31/5 en ésta.

Iberia Star (Blue Star Lines), el 22/5 de Londres y el 11/6 en ésta.

Laënnec (Navieras), el 14/4 de Hamburgo. El 9/5 en Montevideo y el 10/5 en ésta.

Libertad (Royal Interocean Lines), el 22/4 de ésta. El 11/5 en Ciudad del Cabo y el 20/6 en Kobe.

Louis Lumière (Navieras). Hoy en Amberes, el 5/5 de Hamburgo y el 21/5 en ésta.

Monte Udala (Empresa Auxiliar Marítima), el 13/5 de Bilbao y el 30 en ésta.

Monte Umbe (Ybarra y Cía.), el 4/5 de Bilbao. Mañana en Tenerife y el 23/5 en ésta.

Paraguay Star (Blue Star Lines), el 15/5 de Londres y el 4/6 en ésta.

Provence (Lines C), hoy de Génova, y en fecha en Cannes. El 8/5 en Barcelona, el 10/5 en Lisboa, el 11/5 en Funchal, el 17/5 en Recife, el 20/5 en Río de Janeiro, el 21/5 en Santos, el 23/5 en Montevideo y el 24/5 en ésta.

Ruys (Royal Interocean Lines), el 15/5 de Kobe y el 14/7 en ésta.

Sakura Maru (Mitsui O. S. K. Lines), el 2/6 de Yokohama y el 20/7 en ésta.

Straathanka (Royal Interocean Lines), el 18/3 de Kobe. Hoy en Santos y el 13/5 en ésta.

Tegelberg (Royal Interocean Lines), el 16/4 de Kobe. Mañana en Penang y el 14/6 en ésta.

Uruguay Star (Blue Star Line), el 1/5 de Londres. Hoy en Las Palmas y el 21/5 en ésta.

ENTRADOS AYER

Nombre	Bandera	Agente	Carga	Procedencia	Grado a
Argentina S.	Británica	B. S. Line	General	Londres	D. Sud 2a
E. Campanelli	Italiana	Capesa	Compl.	Rosario	Dna. D
Pietero	Argent.	E.L.M.A.	General	N. Orleáns	Dna. C
Halcyon	Liber.	Barzakos	Comph.	San Nicolás	D. Sud 1a
L. Argentina	Argent.	E.L.M.A.	General	Nueva York	Dna. C
Loversal	Belga	A. M. Basal	General	Amberes	D. Sud 2a
M. Ezcurra	Argent.	Y.P.F.	Petról.	La Plata	D. Sud 2a
Overo	Argent.	E.L.M.A.	Lastre	Rosario	D. Carena
Pecten	Argent.	Est. Marít.	Petróleo	C. Rivadavia	D. Sud 1a
Perú	Sueca	Johnson Line	General	Estocolmo	Dique 4
S. Micaela	Argent.	Naviera	General	Santa Cruz	Riachuelo

SALIDOS AYER

Nombre	Bandera	Agente	Carga	Lug. salida	Destino
Aristotelis	Griega	Fletamar	General	Dársena C/D	Londres
Arngrim	Danesa	Fletamar	General	Dársena B	Rotterdam
Almati	Holand.	C. M. Holand	General	Dique 4	Bremen
Angra	Finesa	T. Finland.	General	Dársena D	Kotka
Astramar	Argent.	Astramar	General	D. Sud 2a	C. Rivad.
B. Costa	Italiana	A.M.Dodero	General	Dársena D	Génova
Dora	Griega	Takis	General	Dársena D	Ravenna
Federico C.	Italiana	A.M.Dodero	General	Dársena A	Génova
Génova S.	Británica	B. S. Line	General	Dock Sud 1a	Londres
I. Orcades	Argent.	Y.P.F.	Lastre	Dársena Inf.	La Plata
R. Segundo	Argent.	E.L.M.A.	General	Dársena C	Buitrago
S. Sebastián	Argent.	Y.P.F.	Lastre	Dársena Inf.	C. Rivad.
Tamise	Belga	A. M. Unidas	General	Dársena D	Ravena

POR ENTRAR HOY

Nombre	Bandera	Agente	Carga	Procedencia	Grado	A las
Captayannis	Griega	Takis	Completo	Rosario	Dna. C/D	8
G. Puevrred.	Argent.	Y.P.F.	Petróleo	La Plata	Dna. Este	14
Helga	Belga	A. M. Belga	General	Amberes	Dique 4	15
Strait Bali	Holandes	A. M. Dodero	General	Yokohama	Dna. B	8
Explorador	Argent.	Est. Marít.	Petróleo	C. Rivadavia	D. Sud 2a	7

POR SALIR HOY

Nombre	Bandera	Agente	Carga	Lug. salida	Destino	A las
A. Marina	Liberian.	Transocean	Lastre	Dársena D	Campana	7
C. San Marco	Alemana	A. M. Delfín	General	Dársena B	Amberes	17
Buenos Aires	Noruega	Robinson	General	Dique 3	N. York	17
E. Austral	Argent.	Dodero Line	General	Dársena B	P. Alegre	7
Hernandarias	Argent.	Y.P.F.	Lastre	D. Inflamable	La Plata	7
M. Ezcurra	Argent.	Y.P.F.	Lastre	Dock Sud II	La Plata	7
R. Mendoza	Argent.	E.L.M.A.	General	Dique 3	R. Janeir.	17
Ranaula	Noruega	Soler	General	Dársena C	Rotterd.	17
Saetensk	Russ	Soler	General	Dársena D	Gdynia	16
T. del Castillo	Argent.	Y.C.F.	Lastre	R. Gallego	R. Gallego	13

PARA AMERICA DEL NORTE, AFRICA, EUROPA Y ASIA

Amazon (La Mala Real Argentina), el 23/4 de ésta. Hoy en Las Palmas y el 13/5 en Rotterdam.

Argus (La Mala Real Argentina), el 14/5 de ésta y el 3/6 en Rotterdam.

Argentina Star (Blue Star Lines), el 13/5 en ésta y el 1/6 en Southampton.

Brasil Star (Blue Star Line), el 29/4 de ésta. El 13/5 en Tenerife y el 20/5 en Londres.

Brazil Maru (Mitsui O.S.K. Lines). el 23/4 de ésta. El 11/5 en Cartagena y el 19/6 en Kobe.

Bolívar (Royal Interocean Lines), el 22/4 de ésta. El 11/5 en Ciudad del Cabo y el 20/6 en Kobe.

Charles Tellier (Navieras), el 23/4 de ésta. El 9/5 en Las Palmas y el 14/5 en El Havre.

Del Norte (Delta Line), el 30/4 de ésta. El 13/5 en La Guaira y el 22/5 en Nueva Orleáns.

Federico C (Línea C), ayer de Dársena A. El 9/5 en Santos y el 21/5 en Cannes y en Génova.

Río Tercero (Empresa Líneas Marítimas Argentinas), mañana de ésta y